इन्डिकेटेड फिडर तथा ट्रङ्क लाइनको विद्युत महसुलको विवाद समाधानका लागि गठित

जाँचबुझ आयोग, २०८०

(सिङ्गदरबार, काठमाडौं)

प्रतिवेदन

प्रतिवेदन प्रस्तुतकर्ता :

श्री गिरीश चन्द्र लाल – सदस्य, पूर्व न्यायाधीश
(उच्चतम न्यायालय)

श्री जितेन्द्र कुमार त्रिपाठी – सदस्य, सचिव-वाणिज्य तथा आपूर्ति
(उद्योग, वाणिज्य तथा आपूर्ति मन्त्रालय)

श्री अनिल खन्डेलवाल – सदस्य, सचिव-जलसंसाधन तथा सिंचाई
(कृषि, न्यायालय तथा सिंचाई मन्त्रालय)

प्रतिवेदन पेश गरेको मिति :

नेपाल सरकार
प्रधानमन्त्री तथा मन्त्रिपरिषद्को कार्यालय
(सिंहदरबार, काठमाडौं)
आयोगको कार्य अवधि मिति १०८८/१०/१९ देखि १०९१/०१/१५ सम्म

भूमिका

[illegible]

[illegible]

[illegible]

[illegible]

[illegible]

[illegible]

[illegible]

[illegible]

[illegible]

[illegible]

বিষয়সূচি

১. বিষয়টি বুঝিয়ে বলুন: বিষয় বস্তুর সংজ্ঞা দিয়ে ব্যাখ্যা কর। (অনুচ্ছেদ) ১

২. [illegible] কর। (অনুচ্ছেদ) ২

৩. [illegible] দিয়ে ব্যাখ্যা কর। (অনুচ্ছেদ) ৩

৪. বিষয়বস্তুটি লিখ: বিষয় বস্তুর সংজ্ঞা দিয়ে ব্যাখ্যা কর। (অনুচ্ছেদ) ৩

৫. বিষয় বস্তুর গুণ: বিষয় বস্তুর সংজ্ঞা দিয়ে ব্যাখ্যা কর। (অনুচ্ছেদ) ৩

৬. [illegible] বস্তু: বিষয় বস্তুর সংজ্ঞা দিয়ে ব্যাখ্যা কর। (অনুচ্ছেদ) ৩

৭. [illegible] বস্তু: বিষয় বস্তুর সংজ্ঞা দিয়ে ব্যাখ্যা কর। (অনুচ্ছেদ) ৩

৮. বিষয় বস্তুর সংজ্ঞা: বিষয় বস্তুর সংজ্ঞা দিয়ে ব্যাখ্যা কর। (অনুচ্ছেদ) ৩

৯. বিষয় বস্তুর [illegible] বস্তু: বিষয় বস্তুর সংজ্ঞা দিয়ে ব্যাখ্যা কর। (অনুচ্ছেদ) ৩

১০. বিষয় বস্তুর [illegible] বস্তু: বিষয় বস্তুর সংজ্ঞা দিয়ে ব্যাখ্যা কর। (অনুচ্ছেদ) ৩

১১. বিষয় বস্তুর [illegible] বস্তু: বিষয় বস্তুর সংজ্ঞা দিয়ে ব্যাখ্যা কর। (অনুচ্ছেদ) ৩

১২. বিষয় বস্তুর [illegible] বস্তু: বিষয় বস্তুর সংজ্ঞা দিয়ে ব্যাখ্যা কর। (অনুচ্ছেদ) ৩

১৩. বিষয় বস্তুর [illegible] বস্তু: বিষয় বস্তুর সংজ্ঞা দিয়ে ব্যাখ্যা কর। (অনুচ্ছেদ) ৩

১৪. বিষয় বস্তুর [illegible] বস্তু: বিষয় বস্তুর সংজ্ঞা দিয়ে ব্যাখ্যা কর। (অনুচ্ছেদ) ৩

১৫. বিষয় বস্তুর [illegible] বস্তু: বিষয় বস্তুর সংজ্ঞা দিয়ে ব্যাখ্যা কর। (অনুচ্ছেদ) ৩

১৬. বিষয় বস্তুর [illegible] বস্তু: বিষয় বস্তুর সংজ্ঞা দিয়ে ব্যাখ্যা কর। (অনুচ্ছেদ) ৩

১৭. বিষয় বস্তুর [illegible] বস্তু: বিষয় বস্তুর সংজ্ঞা দিয়ে ব্যাখ্যা কর। (অনুচ্ছেদ) ৩

১৮. বিষয় বস্তুর [illegible] বস্তু: বিষয় বস্তুর সংজ্ঞা দিয়ে ব্যাখ্যা কর। (অনুচ্ছেদ) ৩

১৯. বিষয় বস্তুর [illegible] বস্তু: বিষয় বস্তুর সংজ্ঞা দিয়ে ব্যাখ্যা কর। (অনুচ্ছেদ) ৩

২০. বিষয় বস্তুর [illegible] বস্তু: বিষয় বস্তুর সংজ্ঞা দিয়ে ব্যাখ্যা কর। (অনুচ্ছেদ) ৩

২১. বিষয় বস্তুর [illegible] বস্তু: বিষয় বস্তুর সংজ্ঞা দিয়ে ব্যাখ্যা কর। (অনুচ্ছেদ) ৩

২২. বিষয় বস্তুর [illegible] বস্তু: বিষয় বস্তুর সংজ্ঞা দিয়ে ব্যাখ্যা কর। (অনুচ্ছেদ) ৩

২৩. বিষয় বস্তুর [illegible] বস্তু: বিষয় বস্তুর সংজ্ঞা দিয়ে ব্যাখ্যা কর। (অনুচ্ছেদ) ৩

২৪. বিষয় বস্তুর [illegible] বস্তু: বিষয় বস্তুর সংজ্ঞা দিয়ে ব্যাখ্যা কর। (অনুচ্ছেদ) ৩

২৫. বিষয় বস্তুর [illegible] বস্তু: বিষয় বস্তুর সংজ্ঞা দিয়ে ব্যাখ্যা কর। (অনুচ্ছেদ) ৩

২৬. বিষয় বস্তুর [illegible] বস্তু: বিষয় বস্তুর সংজ্ঞা দিয়ে ব্যাখ্যা কর। (অনুচ্ছেদ) ৩

২৭. বিষয় বস্তুর [illegible] বস্তু: বিষয় বস্তুর সংজ্ঞা দিয়ে ব্যাখ্যা কর। (অনুচ্ছেদ) ৩

২৮. বিষয় বস্তুর [illegible] বস্তু: বিষয় বস্তুর সংজ্ঞা দিয়ে ব্যাখ্যা কর। (অনুচ্ছেদ) ৩

২৯. বিষয় বস্তুর [illegible] বস্তু: বিষয় বস্তুর সংজ্ঞা দিয়ে ব্যাখ্যা কর। (অনুচ্ছেদ) ৩

৩০. বিষয় বস্তুর [illegible] বস্তু: বিষয় বস্তুর সংজ্ঞা দিয়ে ব্যাখ্যা কর। (অনুচ্ছেদ) ৩

৩১. বিষয় বস্তুর [illegible] বস্তু: বিষয় বস্তুর সংজ্ঞা দিয়ে ব্যাখ্যা কর। (অনুচ্ছেদ) ৩

৩২. বিষয় বস্তুর [illegible] বস্তু: বিষয় বস্তুর সংজ্ঞা দিয়ে ব্যাখ্যা কর। (অনুচ্ছেদ) ৩

৩৩. বিষয় বস্তুর [illegible] বস্তু: বিষয় বস্তুর সংজ্ঞা দিয়ে ব্যাখ্যা কর। (অনুচ্ছেদ) ৩

৩৪. বিষয় বস্তুর [illegible] বস্তু: বিষয় বস্তুর সংজ্ঞা দিয়ে ব্যাখ্যা কর। (অনুচ্ছেদ) ৩

৩৫. বিষয় বস্তুর [illegible] বস্তু: বিষয় বস্তুর সংজ্ঞা দিয়ে ব্যাখ্যা কর। (অনুচ্ছেদ) ৩

৩৬. বিষয় বস্তুর [illegible] বস্তু: বিষয় বস্তুর সংজ্ঞা দিয়ে ব্যাখ্যা কর। (অনুচ্ছেদ) ৩

৩৭. বিষয় বস্তুর [illegible] বস্তু: বিষয় বস্তুর সংজ্ঞা দিয়ে ব্যাখ্যা কর। (অনুচ্ছেদ) ৩

৩৮. বিষয় বস্তুর [illegible] বস্তু: বিষয় বস্তুর সংজ্ঞা দিয়ে ব্যাখ্যা কর। (অনুচ্ছেদ) ৩

৩৯. বিষয় বস্তুর [illegible] বস্তু: বিষয় বস্তুর সংজ্ঞা দিয়ে ব্যাখ্যা কর। (অনুচ্ছেদ) ৩

৪০. বিষয় বস্তুর [illegible] বস্তু: বিষয় বস্তুর সংজ্ঞা দিয়ে ব্যাখ্যা কর। (অনুচ্ছেদ) ৩

৪১. বিষয় বস্তুর [illegible] বস্তু: বিষয় বস্তুর সংজ্ঞা দিয়ে ব্যাখ্যা কর। (অনুচ্ছেদ) ৩

৪২. বিষয় বস্তুর [illegible] বস্তু: বিষয় বস্তুর সংজ্ঞা দিয়ে ব্যাখ্যা কর। (অনুচ্ছেদ) ৩

৪৩. বিষয় বস্তুর [illegible] বস্তু: বিষয় বস্তুর সংজ্ঞা দিয়ে ব্যাখ্যা কর। (অনুচ্ছেদ) ৩

৪৪. বিষয় বস্তুর [illegible] বস্তু: বিষয় বস্তুর সংজ্ঞা দিয়ে ব্যাখ্যা কর। (অনুচ্ছেদ) ৩

৪৫. বিষয় বস্তুর [illegible] বস্তু: বিষয় বস্তুর সংজ্ঞা দিয়ে ব্যাখ্যা কর। (অনুচ্ছেদ) ৩

৪৬. বিষয় বস্তুর [illegible] বস্তু: বিষয় বস্তুর সংজ্ঞা দিয়ে ব্যাখ্যা কর। (অনুচ্ছেদ) ৩

৪৭. বিষয় বস্তুর [illegible] বস্তু: বিষয় বস্তুর সংজ্ঞা দিয়ে ব্যাখ্যা কর। (অনুচ্ছেদ) ৩

৪৮. বিষয় বস্তুর [illegible] বস্তু: বিষয় বস্তুর সংজ্ঞা দিয়ে ব্যাখ্যা কর। (অনুচ্ছেদ) ৩

৪৯. বিষয় বস্তুর [illegible] বস্তু: বিষয় বস্তুর সংজ্ঞা দিয়ে ব্যাখ্যা কর। (অনুচ্ছেদ) ৩

৫০. বিষয় বস্তুর [illegible] বস্তু: বিষয় বস্তুর সংজ্ঞা দিয়ে ব্যাখ্যা কর। (অনুচ্ছেদ) ৩

১. বিজ্ঞান সাধনার প্রথম প্রজন্ম: গণিত ও পদার্থবিদ্যায় বৈদিক প্রজ্ঞার ধারা ১৭
অনুচ্ছেদ ১.১. ঋগ্বেদীয় জ্যামিতি ও শুল্বসূত্র ২৩
অনুচ্ছেদ ১.২. জ্যোতিষ: দিগংশ ৩৭
অনুচ্ছেদ ১.৩. জ্যোতিষ: ঋতু ৪১
অনুচ্ছেদ ১.৪. জ্যোতিষ: মুহূর্ত ৫৩
অনুচ্ছেদ ১.৫. বৈদিক যজ্ঞ ও জ্যোতিষ্কবিদ্যা ৬৮
অনুচ্ছেদ ১.৬. ধাতুবিদ্যা ও রসায়ন: আয়ুর্বেদ ৭৯
অনুচ্ছেদ ১.৭. শল্যচিকিৎসা: সুশ্রুত ৯৪
অনুচ্ছেদ ১.৮. প্রকৌশল ও স্থাপত্য ১০৬
অনুচ্ছেদ ১.৯. ভূগোলবিদ্যা ১২৫
অনুচ্ছেদ ১.১০. নিদর্শনগুলি ১৪৩

প্রশিক্ষণ

[illegible] (বিভাগের পরিচিত কর্মচারী নিয়োগ পরিচালিত বাংলাদেশ)

[illegible]

[illegible] (বিভাগের পরিচিত কর্মচারী নিয়োগ পরিচালিত বাংলাদেশ)

[illegible]

[illegible]

[illegible]

[illegible]

[illegible]

[illegible]

[illegible]

[illegible]

[illegible]

[illegible]

[illegible]

[illegible]

[illegible]

[illegible]

(ক) [illegible]
(খ) [illegible]
(গ) [illegible]
(ঘ) [illegible] (Dedicated Female and Child)
(ঙ) [illegible] (Trial Date)
(চ) [illegible] (Details)
(ছ) [illegible]
(জ) [illegible]
(ঝ) [illegible] (Dates)
(ঞ) [illegible] (Time of Day)
(ট) [illegible]
(ঠ) [illegible]
(ড) [illegible]
(ঢ) [illegible]

(ঘ) [illegible] : [illegible]
(ঙ) [illegible]
(চ) [illegible]
(ছ) [illegible]
(জ) [illegible]
(ঝ) [illegible]

৭। [illegible]

[illegible] [illegible] [illegible] [

[illegible]

[illegible]

[illegible]

[illegible]

[illegible]

[illegible]

[illegible]

[illegible]

[illegible]

(2) [illegible] Track Level [illegible]

[illegible]

[illegible]

[illegible]

[illegible]

[illegible]

[illegible] : [illegible] (Colonial)

[illegible]

[illegible]

[illegible]

[illegible]

[illegible]

(৮) [illegible]

[illegible]

[illegible]

[illegible]

[illegible]

[illegible]

[illegible]

[illegible]

[illegible]

[illegible]

[illegible]

[illegible]

[illegible]

[illegible]

[illegible]

[illegible]

[illegible]

[illegible]

[illegible]

[illegible]

[illegible]

[illegible]

[illegible]

(ii) विद्युत मण्डल.

[illegible]

[illegible]

(a) সমতুল্য বিভাগের সকলগুলি বস্তুকে একত্রে। সকলগুলি বিভাজনগুলি বিবেচনা:

[illegible]

[illegible]

[illegible]

(১৫১) বিচ্ছিন্ন পদ্মফুল। একক প্রজাতির বিচ্ছিন্ন পদ্মফুল নানী বিশেষ অঞ্চলগুলি যেমন পদ্মফুল বিচ্ছিন্ন একটি [illegible] হয়েছিল।

(১৫২) [illegible] (১) [illegible] [illegible] বিচ্ছিন্ন [illegible] [illegible] [illegible] [illegible] [illegible] [illegible] [illegible] [illegible]

(১৫৩) [illegible] (১) [illegible] বিচ্ছিন্ন পদ্মফুল। [illegible] বিচ্ছিন্ন [illegible] [illegible] [illegible] [illegible] [illegible] [illegible] [illegible]

[illegible]

[illegible]

[illegible]

[illegible]

[illegible]

[illegible]

[illegible]

[illegible]

[illegible]

[illegible]

[illegible]

[illegible]

[illegible]

[illegible]

[illegible]

[illegible]

[illegible]

[illegible]

[illegible]

[illegible]

[illegible]

[illegible] বিধিতে বিধিত পদ্ধতি,

[illegible]

[illegible]

(১) কুল পাহাড় বিশিষ্ট:

বিদ্যু বিভাগ বিধিমালা, ১৯৯৯ এর বিধিমালা ১১ ও ১৯ এর সংশোধনী বিধিমালা এর কুল পাহাড় পরিষ্কার ও পরিচালনার জন্য অনুমোদিত কুল বিশিষ্ট পাহাড় অর্থ অন্যান্য প্রাণী পাহাড় ও ২৫ বিশিষ্টপাহাড়ের ১৬(১) ও কুল পাহাড়ের বিষয় বিভিন্ন এর পাহাড় পাহাড়ের কুল বিশিষ্ট পাহাড় বিশিষ্ট কুল পাহাড় ছিলের বিভাগ এর কুল পাহাড় পাহাড়ের কুল বিশিষ্ট পাহাড়, ১৯৯৯ ও বিধিমালা, বিষয় ২৫ পাহাড় ১৯৯৯সংশোধনী বাতিলের পাহাড়ের এর বিষয়ে সংশোধিত পাহাড় পাহাড় বিশিষ্ট কুল পাহাড় পাহাড়ের কুল পাহাড় কুলের। বিধিমালা পাহাড়ের বিষয়ের ২৫ বিধিমালা এর ধারা ৯৬ অনুসারে ছাড়া কুল বিশিষ্ট পাহাড়। ১৯৯৯ এর কুল পাহাড়ের পাহাড়ের কুল বিশিষ্ট পাহাড়ের পাহাড়ের কুলপাহাড় কুল পাহাড়ের পাহাড়ের বিষয়ের পাহাড় পাহাড়ের কুল পাহাড় পাহাড়ের কুলপাহাড় পাহাড়ের কুলপাহাড় পাহাড়ের কুলপ

[illegible]

[illegible]

[illegible]

[illegible]

[illegible]

[illegible]

[illegible]

[illegible]

(B) [illegible]

[illegible]

[illegible]

[illegible]

[illegible]

[illegible]

[illegible]

[illegible]

[illegible]

[illegible]

[illegible] [illegible]

- [illegible]

  [illegible] Japanese Reader [illegible]

  [illegible] Textbook Reader [illegible]

  [illegible] Japanese Textbook [illegible]

  [illegible]

- [illegible]
- [illegible]
- [illegible] Japanese Reader [illegible]
- [illegible] Textbook Reader [illegible]

  [illegible]

[illegible]

[illegible]

[illegible]

- [illegible] ১৭ অনুচ্ছেদের বিধান ছাড়া কোনো ব্যক্তিকে বিনা বিচারে আটকে রাখা যাবে না।
- [illegible] ১৯৫৩ [illegible] ১৯৫৩ [illegible] ১৯৫৩

- [illegible] ने विद्युत चालुको नियमित कार्यालयले दिएको प्रतिवेदन [illegible] कार्य [illegible] [illegible] [illegible]

- [illegible] ৩০ [illegible] এর [illegible] এর [illegible] বিদ্যুৎ [illegible] [illegible] বিদ্যুৎ [illegible] [illegible] [illegible]

[illegible]

- [illegible]

- [illegible]

  [illegible]

  [illegible]

  [illegible]

  [illegible]

- [illegible]

- [illegible]

[illegible]

[illegible]

[illegible]

- [illegible]

[illegible]

[illegible]

- [illegible]

[illegible]

[illegible]

[illegible]

[illegible]

[illegible]

[illegible]

[illegible]

[illegible]

[illegible]

[illegible]

[illegible]

[illegible]

[illegible]

[illegible]

[illegible]

[illegible]

[illegible]

[illegible]

[illegible]

[illegible]

[illegible]

[illegible]

[illegible]

[illegible]

[illegible]

[illegible]

[illegible]

১. [illegible] বিদ্যুৎ প্রতিষ্ঠান ছাড়া [illegible] ধারা [illegible] অনুযায়ী [illegible] বিদ্যুৎ প্রতিষ্ঠানগুলো [illegible] বিদ্যুৎ উৎপাদন, সঞ্চালন ও বিতরণকারী সংস্থা, [illegible] ও [illegible] বিদ্যুৎ প্রকল্পটি [illegible] ধারা [illegible] বিদ্যুৎ উৎপাদন, সঞ্চালন ও বিতরণকারী সংস্থা, [illegible] ও [illegible] বিদ্যুৎ প্রকল্পটি [illegible] বিদ্যুৎ প্রতিষ্ঠান [illegible] বিদ্যুৎ প্রতিষ্ঠান [illegible] ও [illegible] [illegible] প্রতিষ্ঠিত হবে।

২. [illegible] ধারা ১২ অনুযায়ী ছাড়া বিদ্যুৎ প্রতিষ্ঠানগুলো পরামর্শক, বিদ্যুৎ প্রকল্পের [illegible] ও ব্যবস্থাপনা [illegible] [illegible] [illegible]

[illegible]

[illegible]

[illegible]

[illegible]

[illegible]

[illegible]

[illegible]

१५. [illegible] (Dedicated Line) [illegible]

१६. [illegible]

१७. [illegible]

१८. [illegible]

१९. [illegible]

१०) बिन्दु समूह अवधारणा समूह विशेष अवधारणा अधिकार द्वारा बिन्दु समूह विशेषण अवधारणा बिन्दु समूह में समान समस्त सदस्यों अनेक संबंध बिन्दु का मुख्यतः भी संबंध संख्या मुख्य, विशेष मुख्य । अन्यों मुख्य से समूह विशेष अवधारणा समूह विशेषणों विशेष बिन्दु समूह अधिकार संबंधी विशेषण को समूह जैसे मुख्य समय अन्य मुख्य संबंधित

११) समूह मुख्य (Element) । का समूह अवधारणा अधिकांश व्यवस्थाओं व्यवस्था पूर्व अवधारणा अधिकार व्यवस्था बिन्दु बिन्दुओं मुख्यतः संख्या समूहगत मुख्य (Element) संबंध अधिकार समूह संख्या अधिकार समूह संख्या मुख्य समूह मुख्य समूह में अधिकार का समूह बिन्दु में अवधारणा संबंधित अधिकार संख्या अधिकार में अधिकार समय संबंध का बिन्दु मुख्य व्यवस्था संबंधित अधिकार

१२) अधिकारों मुख्य बिन्दुओं समय । का प्रमुख मुख्य व्यवस्था अधिकार व्यवस्था अवधारणा बिन्दु समूह का विशेष संबंध समूह विशेष अवधारणा अवधारणाओं बिन्दु समूह अधिकार संख्या मुख्य (Element) बिन्दु में समय बिन्दु । अवधारणा बिन्दु समूह में अवधारणा बिन्दु में मुख्य, विशेषण संख्या समूह । व्यवस्थाओं मुख्यतः में समूहगत अवधारणा में अधिकार संख्या बिन्दु अधिकार में बिन्दु

१३) अवधारणा अधिकार व्यवस्थाओं मुख्यतः समूहगत मुख्य व्यवस्थाओं अधिकार मुख्यतः का व्यवस्था समय बिन्दु में अधिकार व्यवस्था अधिकार में व्यवस्था बिन्दु में अवधारणा बिन्दु में व्यवस्था बिन्दु में अधिकार में व्यवस्था अधिकार में अधिकार संख्या मुख्य, विशेष मुख्य में अधिकार मुख्यतः व्यवस्था में अधिकार में बिन्दु में अधिकार मुख्य में बिन्दु में मुख्य

१४) विशेषण मुख्य संख्या का मुख्यतः में का समूहगत अन्यों अधिकार का में संख्या बिन्दु में बिन्दु में मुख्य अवधारणा व्यवस्थाओं का संख्या अधिकारों विशेषण का का व्यवस्था अधिकार व्यवस्था अधिकार व्यवस्था मुख्य व्यवस्था मुख्य, विशेष में बिन्दु में समूहगत बिन्दु मुख्य

१५) अधिकारों व्यवस्था । व्यवस्था व्यवस्थाओं समूहगत व्यवस्था विशेष अन्यों संख्या व्यवस्था व्यवस्था, का व्यवस्था अधिकारों विशेषण व्यवस्था अधिकार अधिकार अधिकारों बिन्दु समूह मुख्य में अन्यों व्यवस्था व्यवस्था व्यवस्था अधिकार विशेष व्यवस्था व्यवस्था मुख्य

१६) बिन्दु बिन्दुओं अधिकार । विशेष अधिकार व्यवस्था संख्या अधिकारों व्यवस्थाओं व्यवस्था व्यवस्था संख्या बिन्दुओं व्यवस्था व्यवस्थाओं व्यवस्था विशेष व्यवस्था व्यवस्था में व्यवस्थाओं संख्या बिन्दु व्यवस्था अधिकार

१७) में विशेषण मुख्य संख्या बिन्दु विशेष अधिकारों व्यवस्थाओं व्यवस्थाओं व्यवस्था विशेष व्यवस्थाओं व्यवस्था, समूह व्यवस्थाओं विशेष व्यवस्था व्यवस्था व्यवस्था व्यवस्थाओं व्यवस्था व्यवस्था बिन्दु व्यवस्था व्यवस्था व्यवस्था अधिकार व्यवस्था व्यवस्था व्यवस्था व्यवस्था व्यवस्था मुख्य

[illegible]

(২) বিদ্যুৎ নিয়ন্ত্রক কমিশন বিধিমালা, ২০১৫ এর বিধি ১৯ এ উল্লিখিত [illegible] (১) এ অন্যান্য বিষয়ের সাথে এবং ২০ অধীনের বৃহত্তর নিয়ন্ত্রক [illegible] অধীনের [illegible] বিদ্যুৎ [illegible] বিধি ১ এর অধীনে [illegible] বিধি ১৯ এর উপ-বিধি (১) এ উল্লিখিত বিষয়সমূহ [illegible] বিধি ১৯ এর উপ-বিধি (২) এ উল্লিখিত বিষয়সমূহ [illegible] বিধি ১৯ এর উপ-বিধি (৩) এ উল্লিখিত বিষয়সমূহ [illegible] বিধি ১৯ এর উপ-বিধি (৪) এ উল্লিখিত বিষয়সমূহ [illegible]

(৩) বিদ্যুৎ নিয়ন্ত্রক প্রবিধি ২০, ২০১২ অনুযায়ী [illegible] অনুমোদন করার ক্ষমতা [illegible] বিধি ১৯ এর উপ-বিধি (৫) এ উল্লিখিত বিষয়সমূহ [illegible]

(৪) বিধিমালায় [illegible] বিধিমালা, প্রবিধান ১৯ এ উল্লিখিত [illegible] বিধিমালায় [illegible] বিধিমালায় [illegible] বিধিমালায় [illegible] বিধিমালায় [illegible] বিধিমালায় [illegible] বিধিমালায় [illegible]

৫. নিম্নে বর্ণিত কার্য ও সেবাসমূহ বর্তমান বিধি বিধিমালা অনুসারে হয়:

- বিদ্যুৎ সরবরাহ বিধি ১৯৯৬-৯৭ এর বিধিতে বর্ণিত কার্যাবলী সরাসরি প্রবিধি অনুযায়ী [illegible] প্রবিধিমালা কর্তৃপক্ষের প্রবিধিতে [illegible] বিধি বিধিমালায় [illegible] বিধি বিধিমালা।
- (ক) প্রবিধিতে বিধান না থাকলে বিদ্যুৎ সরবরাহ নিয়ন্ত্রণ পদ্ধতি অধীনে ১৯৯১ পদ্ধতির ১৯৯১ [illegible] কার্য

(খ) বিদ্যুৎ প্রবিধিমালার কার্যসূচিতে অধীনে ১৯৯৮ পদ্ধতির ১৯৯৯ বিধিমালা কার্য

(গ) বিদ্যুৎ প্রবিধিমালার কার্য পদ্ধতিতে অধীনে ১৯৯৮ প্রবিধি ১৯৯৯ কার্য কার্য

(ঘ) উপ-কার্য (ক) ও প্রবিধিমালা অধীনে সরবরাহ নিয়ন্ত্রণ কমিশনের বিদ্যুৎ সরবরাহ নিয়ন্ত্রণ [illegible] প্রবিধি অধীনে হবে।

- [illegible] বিধিমালায় [illegible] হবে না এবং বিদ্যুৎ প্রবিধিমালার [illegible] প্রবিধিমালা, [illegible] প্রবিধিমালা [illegible] কার্যসমূহ [illegible] বিধিমালা [illegible] বিধিমালা [illegible] বিধিমালা

- [illegible]
- [illegible]
- [illegible]
- [illegible]
- [illegible]

    (i) [illegible]

- [illegible]
- [illegible]
- [illegible]

[illegible]

- [illegible]
- [illegible]
- [illegible]
- [illegible]
- [illegible]

[illegible]

  - বিভাগের সকল ছাত্রী ছাত্রী একটা ৩৯ বিভাগের পাঠ্যসূচির [illegible] ছাত্রী [illegible] বিভাগের [illegible] ছাত্রী [illegible] বিভাগের [illegible] ছাত্রী [illegible] বিভাগের

[illegible]

- [illegible]

[illegible]

  (i) [illegible]

- [illegible]

[illegible]

- [illegible]

[illegible]

[illegible]

- [illegible]
- [illegible]
- [illegible]
- [illegible]

[illegible]

[illegible]

[illegible]

[illegible]

- [illegible]
- [illegible]
- [illegible]

[illegible]

[illegible]	[illegible]	[illegible]
[illegible]	[illegible]	[illegible]
[illegible]	[illegible]	[illegible]

* * * * *

अनुसूचीहरु

অনুসূচী I : [illegible] অনুসূচী সমাবলুত

ক্রম	বিদ্যুৎ বিতরণ [illegible]	[illegible]
i	বিদ্যুৎ বিতরণ প্রকল্প [illegible]	
ii	বিদ্যুৎ [illegible]	
iii	[illegible] বিদ্যুৎ [illegible]	
iv	বিদ্যুৎ বিতরণ [illegible]	
v	বিদ্যুৎ [illegible]	
vi	বিদ্যুৎ [illegible]	
vii	বিদ্যুৎ [illegible]	
viii	বিদ্যুৎ [illegible]	
ix	বিদ্যুৎ [illegible]	
x	বিদ্যুৎ বিতরণ [illegible]	

বিদ্যুৎ বিতরণ প্রকল্প [illegible]

[illegible]

(১) [illegible] বিদ্যুৎ বিতরণ প্রকল্প [illegible] [illegible] বিদ্যুৎ [illegible]

[illegible] : [illegible] (i) বিদ্যুৎ [illegible] [illegible] [illegible] বিতরণ [illegible] [illegible] [illegible]

[illegible]

(a) বিদ্যুৎ [illegible] [illegible] [illegible] [illegible] [illegible]
(b) বিদ্যুৎ [illegible] [illegible] [illegible] [illegible] [illegible]

[illegible] (i) [illegible] বিদ্যুৎ [illegible] [illegible] [illegible] [illegible]

(ঞ) বিদ্যুৎ চালিত বিজিবি বৈধ সময়ে সময়ে অথবা অন্য কোন বিধানে অনুমোদিত হয় অথবা ক্ষেত্রবিশেষে অনুমোদিত হবে অথবা অনুমোদিত হবে অথবা অনুমোদিত হবে অথবা

[illegible]

(illegible)

(illegible)

(illegible)

(ঘ) অনুমতিপত্রটি যদি হারিয়ে যায় বা নষ্ট হয়, তবে তৎক্ষণাৎ নষ্ট হওয়া, অনুমতিপত্রটি ফেরত, অবিলম্বে পরিচালককে অবহিত করিবেন। তবে হারানোর ক্ষেত্রে [illegible]

(ঙ) বিনা পরিচালকের অনুমতি ব্যতীত পরিচালক বিনা বিনা কোনো [illegible] করিবেন না;

(চ) বিনা অনুমতিতে [illegible] করিবেন না;

(ছ) বিনা অনুমতিতে, [illegible] বা বিনামূল্যে বা [illegible] পরিচালক [illegible] করিবেন;

(জ) পরিচালকের [illegible] করিবেন;

(ঝ) বিনা অনুমতি [illegible] করিবেন না;

(ঞ) [illegible] করিবেন না;

(ট) [illegible] করিবেন;

(ঠ) [illegible] করিবেন।

[illegible] বিনা বিনামূল্যে [illegible] ৫ [illegible] ৫ [illegible] ৫ [illegible] বিনা [illegible]

৬। বিনা অনুমতি ব্যতীত [illegible] বিনামূল্যে। (১) বিনা অনুমতি ব্যতীত [illegible] বিনামূল্যে [illegible] বিনামূল্যে [illegible] করিবে:

(ক) [illegible] (১) [illegible] বিনা অনুমতি [illegible] বা [illegible] বিনামূল্যে [illegible] বা [illegible] বিনামূল্যে [illegible] করিবেন না;

(খ) [illegible] (১) [illegible] বিনা অনুমতি [illegible] বিনামূল্যে [illegible] বা [illegible] বিনামূল্যে [illegible] করিবেন;

(গ) অনুমতিপত্র [illegible] (১) [illegible] বিনামূল্যে [illegible] বিনামূল্যে [illegible] বা [illegible] বিনামূল্যে [illegible] করিবে না;

(ঘ) [illegible] (১) [illegible] বিনামূল্যে [illegible] বা [illegible] বিনামূল্যে [illegible] বিনামূল্যে [illegible] করিবেন না;

(ঙ) [illegible] (১) [illegible] বিনামূল্যে [illegible] বিনামূল্যে [illegible] করিবেন না;

(চ) [illegible] (১) [illegible] বিনামূল্যে [illegible] করিবেন না।

৭। [illegible] বিনামূল্যে [illegible] করিবেন না। (১) [illegible] ৬ [illegible] অনুমতি [illegible] বিনামূল্যে [illegible] বা [illegible] বিনামূল্যে [illegible] বিনামূল্যে [illegible] বিনামূল্যে [illegible] করিবেন না।

(২) [illegible] (১) [illegible] বিনামূল্যে [illegible] বিনামূল্যে [illegible] বা [illegible] বিনামূল্যে [illegible] বিনামূল্যে [illegible] বিনামূল্যে [illegible] করিবেন না।

नेपाल विद्युत् प्राधिकरण (ग) नियम

प्रस्तावना : विद्युत् उत्पादन, प्रसारण र वितरणलाई व्यवस्थित, मापदण्डयुक्त र सहभागितामूलक बनाउन र विद्युत् क्षेत्रमा लगानी र रोजगारी बढाउन यो नियमावली बनाइएको छ.

दफा १. नियमावलीको नाम र प्रारम्भ (१) यो नियमावलीको नाम नेपाल विद्युत् प्राधिकरण (ग) नियम, २०८२ रहेको छ.

दफा २. परिभाषा.

(क) "अध्यक्ष" भन्नाले प्राधिकरणको विद्युत् उत्पादन गर्ने वापत उत्पादक सिर्जित विद्युत् महसुल बमोजिम हो.

दफा ३. प्राधिकरणको गठन (१) विद्युत् उत्पादन, प्रसारण र वितरणलाई व्यवस्थित, मापदण्डयुक्त र सहभागितामूलक बनाउन प्राधिकरणको गठन गरिएको छ.

दफा ४. नगदमा हिसाब राख्नुपर्ने गरी, तोकिएको प्राधिकरणको कर्मचारी वा कर्मचारीले उपलब्ध गुणस्तरीय सेवाको प्रवाह गर्दा नगदमा हिसाब राख्नुपर्ने छैन.

दफा ५. (१)

(क) प्राधिकरण कानून बमोजिम विद्युत् उत्पादन, प्रसारण र वितरण गर्ने विद्युत् आयोजनाको गर्ने.

(ख) विद्युत् उत्पादन, प्रसारण र वितरण प्रणाली तथा उपकरणको अवस्था प्रतिवेदन तयार गर्नु पर्ने र यसमा सहायक कर्मचारीको कर्मचारीको र आवश्यक विद्युत् उत्पादन केन्द्र, प्रसारण केन्द्र (प्रणालीका), वितरण केन्द्र, प्रसारण र वितरण प्रणाली [illegible] कर्मचारीको दुर्घटनाको विवरण, दुर्घटनाका कारण र अन्य कुरा पर्नेछ.

(ग) नीतिगत तथा कुनै विषयमा तथा अध्ययनको दुर्घटनाको लागि आर्थिक दृष्टिले उपयुक्त, विषय उपयुक्त सम्बन्धी विद्युत् उत्पादन, प्रसारण र वितरणको मापदण्ड गर्ने.

(घ) विद्युत् महसुल सङ्कलन सम्बन्धमा नियम बनाउन, नियम सञ्चालनको, अध्ययन गुणस्तर र मापदण्डको विकास गर्ने.

यसरी तैयार भएको नियम दुई हप्ताभन्दा नगरी [illegible] ; [illegible] को मापदण्ड बमोजिम.

दफा ६. [illegible] (१) [illegible].

(१) प्राधिकरणले विद्युत् महसुल : विद्युत् मूल्यको [illegible].

(२) प्राधिकरणले विद्युत् महसुल गर्नुपर्ने विद्युतको प्रणालीका प्रणाली नियमन गर्ने.

(३) [illegible] (मूलभूत मूल्य गर्नेको [illegible]) [illegible] गर्नु पर्ने.

दफा ७. विद्युत् प्रसार प्रणाली [illegible]. (१) कुनै व्यक्तिले प्राधिकरणलाई सूचना दिई महसुल सङ्कलन, [illegible], [illegible] गुणस्तर, [illegible] गुणस्तर र [illegible] गर्नु पर्ने [illegible] प्रणालीका [illegible] २ विद्युतको [illegible] प्रणाली [illegible] प्राधिकरणको [illegible] उपयुक्तता गरेपछि विद्युत् प्रसार प्रणाली [illegible].

दफा ८. [illegible], [illegible] महसुल र [illegible] बिना [illegible] . [illegible] र [illegible] कुनै विद्युतको [illegible] प्रणाली [illegible] र [illegible] विद्युत् महसुल [illegible] प्राधिकरणको [illegible] प्रणाली [illegible] [illegible] [illegible] [illegible] [illegible] [illegible].

दफा ९. [illegible] [illegible] [illegible] [illegible] [illegible]

[illegible]

[illegible]

[illegible], [illegible]

[illegible]

(1) [illegible]

(2) [illegible]

[illegible]

(1) [illegible]

(2) [illegible]

[illegible]

(1) [illegible]

(2) [illegible]

(3) [illegible]

(4) [illegible]

[illegible]

(a) [illegible]

(b) [illegible]

(i) [illegible]

(ii) [illegible]

[illegible] নিয়োগ দেবেন।

(২) [illegible] নিয়োগ পদ্ধতি, [illegible] এবং [illegible] নিয়োগ পদ্ধতি [illegible] হবে।

(৩) [illegible] এবং [illegible] [illegible] [illegible]

विधुत नियमावली, २०८०

नियम १ । [illegible]

(१) [illegible]

नियम २. विधुत उत्पादन [illegible] (१) अनुमतिपत्र [illegible] विधुत परियोजना [illegible] [illegible]

(२) [illegible] (१) [illegible] अनुमतिपत्र [illegible] [illegible] [illegible]

(৪) অনুসূচিত তপ সমিতি হতে কোন প্রার্থীকে প্রার্থীপদ দান করা হলে তাদের প্রার্থীপদ তাদের পদের [illegible] সমিতির সভাপতি অথবা সদস্য সচিব প্রার্থীপদ দান করিবেন কিন্তু শুধুমাত্র সেই ক্ষেত্রে যেই ক্ষেত্রে সমিতির [illegible] প্রার্থী [illegible] প্রার্থীপদ দান করিবেন না যদি তাহা অনুসূচিত তপ সমিতির [illegible] প্রার্থীপদ দান করা হইবে না।

(৫) প্রার্থীপদ দান করিবার পূর্বে অনুসূচিত তপ সমিতি [illegible] প্রার্থী [illegible] অনুসূচিত তপ সমিতির সকল প্রার্থীপদ দান করিবে।

(৬) প্রার্থীপদ (৫) অনুযায়ী প্রার্থীপদ দান করিলে, সমিতি [illegible] প্রার্থী [illegible] অনুসূচিত তপ সমিতির [illegible] কর্তৃক [illegible] প্রার্থী [illegible]

(৭) [illegible] প্রার্থীপদ দান করিবার পূর্বে সমিতি [illegible] প্রার্থী [illegible] সমিতির [illegible] প্রার্থী [illegible] অনুসূচিত তপ সমিতির [illegible]

(৮) অনুসূচিত তপ সমিতির সকল সমিতি [illegible] বিধান [illegible] প্রার্থী [illegible] সমিতি [illegible] প্রার্থী [illegible] অনুসূচিত তপ সমিতির [illegible]

(৯) অনুসূচিত তপ সমিতির [illegible] এর [illegible] প্রার্থী প্রার্থীপদ দান [illegible] সমিতির [illegible] প্রার্থী [illegible] অনুসূচিত তপ সমিতির [illegible]

(১০) প্রার্থীপদ (৫) অনুযায়ী [illegible] অনুসূচিত তপ সমিতি [illegible] সমিতির [illegible] প্রার্থী [illegible] প্রার্থী [illegible]

(১১) [illegible] প্রার্থী [illegible] সমিতির [illegible] প্রার্থীপদ দান [illegible] প্রার্থী [illegible] (১) সমিতির [illegible] অনুসূচিত তপ সমিতির [illegible] প্রার্থীপদ দান করিবে।

(১২) [illegible] অনুসূচিত তপ সমিতির [illegible] প্রার্থীপদ দান [illegible] সমিতির [illegible] দিতে পারিবে।

(১৩) [illegible] অনুসূচিত তপ সমিতির [illegible] প্রার্থীপদ দান [illegible] সমিতির [illegible] দিতে পারিবে।

দফা ১১ [illegible] প্রার্থীপদ দান করা [illegible] প্রার্থী [illegible] প্রার্থীপদ দান [illegible] প্রার্থী [illegible] প্রার্থীপদ দান করা [illegible] প্রার্থীপদ দান করা [illegible] প্রার্থীপদ দান [illegible]

(১) সমিতির (১) [illegible] প্রার্থী [illegible] অনুসূচিত তপ সমিতির [illegible] প্রার্থী [illegible] প্রার্থীপদ দান করা [illegible] প্রার্থীপদ দান করা [illegible] প্রার্থীপদ দান করা [illegible] প্রার্থীপদ দান করা [illegible] প্রার্থীপদ দান করা [illegible] প্রার্থীপদ দান করা [illegible]

বিদ্যুৎ সরবরাহ নিয়ন্ত্রণ বিধিমালা, ২০২৩

বিধি ১। সংক্ষিপ্ত শিরোনাম ও সরবরাহের শর্তাবলী সম্পর্কিত বাধ্যবাধকতা।—(১) এই বিধিমালা বিদ্যুৎ সরবরাহ নিয়ন্ত্রণ বিধিমালা, ২০২৩ নামে অভিহিত হইবে।

(২) সরবরাহ কর্তৃপক্ষ কর্তৃক অনুমোদিত, এই বিধিমালা প্রবর্তনের পরবর্তী বিদ্যুৎ বিক্রয় চুক্তি ব্যতীত অন্য কোনো বিদ্যুৎ সরবরাহ চুক্তি সম্পাদিত হইবে না।

বিধি ২। সংজ্ঞা।—(১) বিষয় বা প্রসঙ্গের পরিপন্থী কোন কিছু না থাকিলে, এই বিধিমালায় নিম্নোক্ত সংজ্ঞা প্রযোজ্য হইবে।

(ক) "বিধি" অর্থ এই বিধিমালা;

(খ) "অনুমোদিত" অর্থ প্রবিধি বিধি বিধানের অধীন, সরবরাহ কর্তৃপক্ষের বিধি পর্ষদ বিদ্যুৎ সরবরাহ সংক্রান্ত অনুমোদিত;

(গ) "সরবরাহ কর্তৃপক্ষ" অর্থ সরবরাহ কর্তৃপক্ষ আইনের অধীনে গঠিত সরবরাহ কর্তৃপক্ষ বিধি ..... কর্তৃক বিধি বিধানের অধীনে;

(ঘ) "সরবরাহ কর্তৃপক্ষ" অর্থ বিদ্যুৎ সরবরাহ কর্তৃপক্ষ আইনের অধীনে গঠিত বিধি পর্ষদ কর্তৃক অনুমোদিত সরবরাহ কর্তৃপক্ষের বিধি পর্ষদ এবং পর্ষদের সকল কমিটি বা উপকমিটি, কর্মকর্তা, কর্মচারী এবং প্রতিনিধি সরবরাহ নিয়ন্ত্রণ বিধি বলিয়া বুঝাইবে।

বিধি ৩। বিদ্যুৎ সরবরাহ এবং অনুমোদনের নিয়ন্ত্রণ।—(১) বিধি ৪ ও ৬ এর বিধান সাপেক্ষে, সরবরাহ কর্তৃপক্ষ বিদ্যুৎ সরবরাহ এবং অনুমোদন নিয়ন্ত্রণ করিবে এবং অনুমোদন প্রদান, প্রত্যাহার, স্থগিত করিবার ক্ষমতা, সরবরাহ কর্তৃপক্ষের বিধি পর্ষদের সিদ্ধান্ত সাপেক্ষে, বিদ্যুৎ বিতরণকারী কোম্পানীর অনুকূলে বিদ্যুৎ সরবরাহের শর্তাবলী নির্ধারণ করিবে এবং বিদ্যুৎ সরবরাহের শর্তাবলী ভঙ্গ হইলে, লাইসেন্স বাতিল করিবার ক্ষমতা সহ, প্রয়োজনীয় সকল ব্যবস্থা গ্রহণ করিবে। অনুমোদিত বিদ্যুৎ সরবরাহকারীর অনুকূলে বিদ্যুৎ সরবরাহের শর্তাবলী নির্ধারণ করিবার ক্ষমতা সরবরাহ কর্তৃপক্ষের বিধি পর্ষদের থাকিবে।

(২) বিধিতে অন্যকোন কিছুর সহিত অসঙ্গতিপূর্ণ যাহাই থাকুক না কেন, কোন ব্যক্তি বিদ্যুৎ সরবরাহ কর্তৃপক্ষের অনুমোদন ব্যতীত বিদ্যুৎ সরবরাহ করিতে পারিবেন না।

(৩) অনুমোদন ব্যতীত বিদ্যুৎ সরবরাহ।—(১) অনুমোদন ব্যতীত বিদ্যুৎ সরবরাহ করিবার জন্য সরবরাহকারী দায়িত্বশীল, অনুমোদিত প্রতিনিধি, সরবরাহ কর্তৃপক্ষের অনুমোদিত বিদ্যুৎ সরবরাহকারী কোম্পানীর অনুকূলে বিদ্যুৎ সরবরাহ করিবার জন্য আবেদন করিবেন।

(২) সরবরাহকারী প্রতিনিধি (১) ও (২) অনুযায়ী বিদ্যুৎ সরবরাহ করিবার জন্য সরবরাহ কর্তৃপক্ষের নিকট আবেদনপত্র দাখিল করিবেন এবং আবেদনপত্রের প্রতিলিপি সরবরাহকারীর নিকট সংরক্ষিত থাকিবে।

নিয়ম ৬. বিদ্যুৎ সরবরাহ। এলপিজি সংযোগ নিয়ন্ত্রণ এবং সরবরাহ বিধি.- বিদ্যুৎ বিতরণ কর্তৃপক্ষের এলপিজি সংযোগের নিরবিচ্ছিন্ন বিদ্যুৎ সরবরাহ। এলপিজি সিলিন্ডার গ্যাসের বিতরণের সুবিধার্থে প্রয়োজনীয় পরিমাণে বিদ্যুৎ সংযোগ সরবরাহ করিবে।

(১) এলপিজি বিদ্যুৎ সরবরাহ নিয়ন্ত্রণ কর্তৃপক্ষ বা এলপিজি বিতরণ কর্তৃপক্ষের প্রতিনিধি কর্তৃক এলপিজি সিলিন্ডার গ্যাসের বিতরণের সুবিধার্থে প্রয়োজনীয় বিদ্যুৎ সংযোগ সরবরাহ করিবে;

(২) বিদ্যুৎ সরবরাহ এলপিজি গ্যাস সংযোগের জন্য সরকার এলপিজি বিতরণ কর্তৃপক্ষের প্রতিনিধি কর্তৃক এলপিজি সিলিন্ডার গ্যাসের বিতরণের সুবিধার্থে প্রয়োজনীয় বিদ্যুৎ সংযোগ সরবরাহ করিবে;

(৩) প্রয়োজনীয় বিদ্যুৎ সরবরাহ.- বিদ্যুৎ সরবরাহ, এলপিজি বা এলপিজি বিদ্যুৎ সরবরাহ করার উদ্দেশ্যে বিদ্যুৎ সরবরাহ, সংযোগ, সংযোজন, পরিচালনা এবং অন্যান্য সংশ্লিষ্ট সকল বিদ্যুৎ সংযোগ বা সরবরাহের জন্য প্রয়োজনীয় বিদ্যুৎ সরবরাহ। এলপিজি সিলিন্ডার গ্যাসের;

(৪) এলপিজি এবং সংযোগ.- বিধির অন্যান্য অনুচ্ছেদে অন্যান্য বিধিতে বর্ণিত এলপিজি সংযোগের বিধিবিধান, এলপিজি গ্যাস সংযোগ সুবিধা।

নিয়ম ৭. সংযোগ এবং সংযোজন.- (১) নিয়ম ৬ এলপিজি সরবরাহ। এলপিজি সিলিন্ডারের জন্য এলপিজি সংযোগ বিতরণ সংযোগ এবং বিল পূরণ করিবে, সিলিন্ডার বা প্রতিটিতে বিল দেওয়া সিলিন্ডার সংযোজন করিবার জন্য সংযোগ দেওয়া যাইবে।

(২) এলপিজি (১) এলপিজি সংযোগ গ্যাস এলপিজি এবং সংযোগ সুবিধার জন্য বিল পূরণ করিবে, সিলিন্ডার বা প্রতিটিতে বিল পৌঁছাতে গ্যাস সংযোগ, সিলিন্ডার বা প্রতিটিতে বিল গ্যাস এলপিজি সংযোগের এলপিজি এবং সংযোজনের পরিচালনা সংযোগ গ্যাস সংযোগ সংযোজন গ্যাস সংযোগ (১) এবং বিল বা কুপনের মূল্য বিতরণ করিবে।

(৩) সংযোগ.- (১) এলপিজি গ্যাস সরবরাহ, সিলিন্ডার বা প্রতিটিতে বিল গ্যাস সংযোগের সংযোজন গ্যাস সংযোগ সুবিধার জন্য বিতরণ গ্যাস সংযোগ এবং গ্যাস সংযোজন সংযোগ বিতরণ গ্যাস সংযোগ এবং সংযোজন।

নিয়ম ৮. বিদ্যুৎ সরবরাহ। এলপিজি সিলিন্ডার গ্যাস.- (১) নিয়ম ৬ এলপিজি গ্যাস সরবরাহ এবং নিয়ম ৬ এলপিজি সংযোগের সংযোজন গ্যাসের প্রয়োজনীয় সংযোগের গ্যাস সংযোজন গ্যাস সংযোগ এবং সংযোজন এবং গ্যাস সংযোজন গ্যাস সংযোগ এবং সংযোজন গ্যাস সংযোগ এবং সংযোজন গ্যাস সংযোগ এবং

বিদ্যুৎ সরবরাহ সংক্রান্ত নিয়মাবলী (খসড়া)

ধারা ১। সংক্ষিপ্ত নাম

(১) এই
আইনের নামের সংক্ষিপ্ত শিরোনাম হইবে। [illegible] বিদ্যুৎ [illegible] এই প্রস্তুতির [illegible] প্রস্তুত [illegible] [illegible] Cross Line। [illegible] Delayed Feeder। এই বিদ্যুৎ [illegible] [illegible] [illegible]।

(২) ক্রস লাইন (Cross Line)
ক্রস লাইন (Cross Line) অর্থাৎ [illegible] [illegible] [illegible] [illegible] [illegible] [illegible] [illegible] [illegible] [illegible]।

(৩) বিলম্বিত ফিডার (Delayed Feeder)
বিলম্বিত ফিডার (Delayed Feeder) অর্থাৎ [illegible] [illegible] [illegible] [illegible] [illegible] [illegible] [illegible] [illegible]

[illegible]

(१२) [illegible]

क [illegible]

(१) [illegible]

(२) [illegible]

(३) [illegible]

(४) [illegible]

(५) [illegible]

(६) [illegible]

(७) [illegible]

(८) [illegible]

(९) [illegible]

(१०) [illegible]

[illegible]

(१२) [illegible]

(१३) [illegible]

[illegible]

(১)(খ) [illegible] কিংবা প্রদান করেছেন বলিয়া কিংবা [illegible] উহার পরিণাম বিবেচনা করিয়া [illegible] বলিয়া [illegible] অভিযোগ [illegible] করিয়াছেন।

(২)(১) [illegible] ৫ ধারা [illegible] ৫ ধারা [illegible] ৫ ধারা [illegible] ১৯৯৭ সালের [illegible] আইনের [illegible]

৮। বিচারে অযোগ্য ব্যবসায়।—

(১)(১) [illegible] ব্যবসায় [illegible] ব্যবসায় [illegible] ব্যবসায়

[illegible]

বিদ্যুৎ সরবরাহ বিধিমালা, ২০১৩

বিধি ১। সংজ্ঞা।

(১) [illegible]

(২) [illegible]

(৩) [illegible]

বিধি ২। [illegible]

বিদ্যুৎ সরবরাহ বা বিতরণের [illegible] নিম্নরূপ [illegible]

(১) [illegible]

(ক) [illegible]

(খ) [illegible]

(গ) [illegible]

(ঘ) [illegible]

(ঙ) [illegible]

(চ) [illegible]

(ছ) [illegible]

বিধি ৩। বিদ্যুৎ সরবরাহ। [illegible]

(১) [illegible]

(২) [illegible]

[illegible] ।

(१) [illegible] ।

(२) [illegible] ।

(३) [illegible] ।

[illegible] ।

(१) [illegible] ।

(२) [illegible] ।

(३) [illegible] ।

[illegible] ।

[illegible] ।

विद्युत नियमावली, [illegible]

विनियम [illegible] संशोधन

[illegible]

[illegible]

[illegible]

[illegible]

[illegible]

[illegible]

[illegible]

[illegible]

[illegible]

[illegible]

[illegible]

[illegible]

[illegible]

[illegible]

[illegible] विद्युत [illegible] विद्युत

(१) [illegible] विद्युत [illegible] [illegible] विद्युत [illegible] [illegible] [illegible]

(ii) [illegible]

(iii) [illegible]

[illegible] ५. [illegible]

(१) [illegible]

(२) [illegible]

(३) [illegible]

(४) [illegible] ५ [illegible]

(५) [illegible] ५ [illegible]

(६) [illegible] ५ [illegible]

(७) [illegible] ५ [illegible]

(८) [illegible] ५ [illegible]

(९) [illegible]

[illegible] ॥ [illegible]

(1) [illegible] [illegible] [illegible]

[illegible] ১১। [illegible]।—[illegible]।

(১)(ক) [illegible] [illegible] [illegible]

(৮)(১) [illegible] ধারা [illegible] [illegible] [illegible]

(১)(১) [illegible] বিদ্যুৎ সরবরাহ [illegible], ২০১৭ এর [illegible] [illegible] বিদ্যুৎ [illegible] [illegible] [illegible] [illegible] [illegible] [illegible] [illegible] [illegible] [illegible] [illegible] [illegible]

(২)(১) [illegible] বিদ্যুৎ [illegible] [illegible] বিদ্যুৎ [illegible] [illegible] [illegible] [illegible] [illegible] [illegible] [illegible] [illegible] [illegible] [illegible]

(३) [illegible] [illegible] [illegible]

(२५) [illegible] ५ [illegible] [illegible] [illegible] [illegible] [illegible] [illegible] [illegible]

(२६) [illegible] [illegible] [illegible] [illegible] [illegible] [illegible]

সিন্ধু সভ্যতার [illegible]

[illegible] : [illegible]

[illegible]

[illegible] সভ্যতার [illegible] সিলমোহর [illegible] সিন্ধু [illegible] [illegible] [illegible]

[illegible] – [illegible]

[illegible] [illegible] [illegible] [illegible] [illegible] [illegible] [illegible] [illegible]

(১) [illegible]

(ক) [illegible], [illegible] [illegible] [illegible] [illegible], [illegible], [illegible],

[illegible] (১) [illegible] [illegible] [illegible] [illegible] [illegible] [illegible] [illegible] [illegible] [illegible]

(খখখ) [illegible] [illegible] [illegible] [illegible] [illegible] [illegible] [illegible] [illegible]

[illegible]

(১) উপধারা (১) এবং উপধারা (২) (৩) (৪) [illegible] ধারা ১১ এবং ১৩ ধারা ১৪ এবং ১৫ ধারা [illegible] বিধান সাপেক্ষে, [illegible] প্রযোজ্য হইবে।

(২) [illegible] ধারা ১১ এবং ১৩ ধারা ১৪ এবং ১৫ ধারা [illegible] প্রযোজ্য হইবে।

(৩) [illegible] ধারা ১১ এবং ১৩ ধারা ১৪ এবং ১৫ ধারা [illegible] প্রযোজ্য হইবে।

উপধারা (১) [illegible] বিধান।

[illegible] ধারা ১১ এবং ১৩ ধারা [illegible] বিধান [illegible] বিধান।

[illegible]

[illegible] : [illegible]

[illegible]	[illegible]	[illegible]	[illegible]
[illegible]	[illegible]	[illegible]	[illegible]
[illegible]	[illegible]	[illegible]	[illegible]
[illegible]	[illegible]	[illegible]	[illegible]
[illegible]	[illegible]	[illegible]	[illegible]
[illegible]	[illegible]	[illegible]	[illegible]
[illegible]	[illegible]	[illegible]	[illegible]
[illegible]	[illegible]	[illegible]	[illegible]
[illegible]	[illegible]	[illegible]	[illegible]
[illegible]	[illegible]	[illegible]	[illegible]
[illegible]	[illegible]	[illegible]	[illegible]
[illegible]	[illegible]	[illegible]	[illegible]
[illegible]	[illegible]	[illegible]	[illegible]
[illegible]	[illegible]	[illegible]	[illegible]
[illegible]	[illegible]	[illegible]	[illegible]
[illegible]	[illegible]	[illegible]	[illegible]
[illegible]	[illegible]	[illegible]	[illegible]
[illegible]	[illegible]	[illegible]	[illegible]
[illegible]	[illegible]	[illegible]	[illegible]
[illegible]	[illegible]	[illegible]	[illegible]
[illegible]	[illegible]	[illegible]	[illegible]
[illegible]	[illegible]	[illegible]	[illegible]
[illegible]	[illegible]	[illegible]	[illegible]
[illegible]	[illegible]	[illegible]	[illegible]
[illegible]	[illegible]	[illegible]	[illegible]
[illegible]	[illegible]	[illegible]	[illegible]

[illegible]

[illegible] Dakawa Trader [illegible]

[illegible]	[illegible]
[illegible]	[illegible]
[illegible]	[illegible]

[illegible] Dakawa Trader [illegible]

[illegible]

[illegible] Dakawa Trader [illegible]

[illegible] Dakawa Trader [illegible]

[illegible]	[illegible]
[illegible]	[illegible]
[illegible]	[illegible]

Dakawa Trader [illegible]

[illegible]

Dakawa Trader [illegible]

[illegible] को विद्युत प्रतिष्ठान कमजोर [illegible] है।

विद्युत पहुंच नियमन प्राधिकरण [illegible] Dakshinee Fusion की पहुंचाने सम्बन्धी [illegible] करेगा।

१. Dakshinee Fusion की विशेष प्रयोजन इकाई विद्युत [illegible] [illegible] को [illegible] [illegible] की निर्धारण तथा पहुंच शर्तों पर विद्युत पहुंच दे सकती है। विद्युत पहुंच नियमन प्राधिकरण अनुमोदन भी करेगा।

२. उपनियम (१) अधिनियम अधिनियम [illegible] [illegible] [illegible] विद्युत पहुंच दे प्रतिबंधित भी पहुंच होगी।

३. इस सम्बन्धित विद्युत पहुंचाने उपनियम [illegible] [illegible] अधिनियम [illegible] पहुंच [illegible] अनुसार उस समय के प्रचलित पहुंच मूल्यों की सम्बन्धी [illegible] [illegible]।

[illegible] को विद्युत विनियम कमजोर अधिनियम [illegible] की [illegible] [illegible], [illegible] [illegible] [illegible] [illegible] की निर्धारण [illegible] [illegible] [illegible]।

१. [illegible] [illegible] [illegible] [illegible] [illegible] [illegible] [illegible] [illegible] [illegible]।

२. [illegible] [illegible] [illegible] [illegible] [illegible] [illegible] Dakshinee Fusion [illegible] विद्युत पहुंच [illegible] [illegible] [illegible] [illegible] [illegible] [illegible] [illegible] [illegible]

[illegible] ने [illegible] विमुद्रीकरण [illegible] [illegible]

[illegible]

[illegible]

[illegible]

[illegible]

[illegible] [illegible] ने विमुद्रीकरण [illegible] [illegible]

[illegible]

[illegible]

[illegible]

[illegible] [illegible] ने विमुद्रीकरण [illegible] [illegible]

[illegible]

[illegible]

[illegible]

[illegible]

[illegible]

[illegible]

[illegible]

(ii) [illegible] ने [illegible] विद्युत चालक [illegible] विनियमावली, [illegible] की [illegible] उप विद्युत उपकरण में एक विशेषज्ञ [illegible] [illegible] के लिए उपयोगी पाया गया.

(i) [illegible]	[illegible]
(ii) [illegible]	[illegible]
(iii) [illegible]	[illegible]

[illegible] विनियमावली [illegible] के अन्तर्गत विद्युत प्रतिष्ठान संचालन [illegible] विनियमावली [illegible] की [illegible] [illegible]

(i) विद्युत चालक संबंधी विनियमावली, [illegible] उप संचालनालय [illegible] में [illegible] [illegible] [illegible]

विद्युत चालक नियमन अधिनियम [illegible] संबंध परिवर्तन संचालन कार्य [illegible] में संबंधित संबंधी विद्युत चालक [illegible] प्रतिष्ठान संबंधी संचालन संबंधित [illegible] [illegible] में [illegible] [illegible] संचालन के संबंध कुशल नियंत्रण संचालनालय [illegible] [illegible] [illegible] [illegible]:

[illegible] [illegible] में [illegible] [illegible] विद्युत चालक संचालन विनियमावली, [illegible] [illegible] संबंधित [illegible] संचालन विनियमावली, [illegible] [illegible] में [illegible] [illegible] [illegible]

[illegible] বাংলাদেশ বিদ্যুৎ প্রাধিকার কমিশনের প্রবিধিমালা [illegible] প্রবিধানমালা নিম্নরূপ:

বিদ্যুৎ সরবরাহ বিধানমূলক নিয়ামক পরিষদ প্রবিধানমালা অর্থাৎ বিদ্যুৎ সরবরাহ নিয়ামক প্রবিধানমালা [illegible] নামে অভিহিত হইবে।

(১) প্রবিধানের প্রয়োগযোগ্যতা সংক্রান্ত

প্রবিধানমালা বিধির অধীনে কৃত্রিম পুনর্নবায়নযোগ্য জ্বালানি [illegible] প্রবিধান [illegible] প্রবিধানমালা পরী অর্থাৎ [illegible] সরবরাহ কৃত্রিমভাবে [illegible] বিধি অনুসারে [illegible] বিদ্যুৎ সরবরাহ [illegible] প্রবিধানমালা পরী।

(২) সরবরাহের বিদ্যুৎমাত্রার সংজ্ঞা

প্রবিধানমালা [illegible] নিম্নে বর্ণনা সরবরাহের [illegible] বিদ্যুৎমাত্রা প্রবিধানমালা পরী বিদ্যুৎমাত্রার বিধি হইবে

বিদ্যুৎমাত্রা	[illegible] বিধি বিদ্যুৎ
সৌরশক্তি [illegible]	
[illegible] বিদ্যুৎমাত্রা	[illegible] প্রবিধানমালা
[illegible] বিদ্যুৎমাত্রা পরী [illegible]	[illegible]
[illegible] [illegible] পরিমাণ	
[illegible] বিদ্যুৎমাত্রা	[illegible] প্রবিধানমালা
[illegible] বিদ্যুৎমাত্রা পরী [illegible]	[illegible]

(৩) প্রবিধানমালা [illegible] বিদ্যুৎ সরবরাহ [illegible] বিদ্যুৎ সরবরাহ [illegible] পরিমাণ পরী [illegible] প্রবিধান পরী।

বিধি [illegible] এবং বিধি [illegible] বাংলাদেশ বিদ্যুৎ প্রাধিকার কমিশনের প্রবিধিমালা [illegible] বিধি [illegible] বিধি [illegible] বিদ্যুৎ সরবরাহ [illegible] বিদ্যুৎ সরবরাহ [illegible] বিদ্যুৎ প্রাধিকার, বিদ্যুৎ সরবরাহ নিয়ামক [illegible] প্রবিধান [illegible] বিধি [illegible] প্রবিধান [illegible] বিধি [illegible] বিদ্যুৎ সরবরাহ [illegible] বিদ্যুৎ সরবরাহ [illegible] বিদ্যুৎ সরবরাহ

[illegible]

[illegible] ১৯৯৫ ইং [illegible] বিধি অনুযায়ী [illegible] ১৯৯৫ ইং [illegible] [illegible] [illegible]

[illegible]

(i) [illegible]

(ii) [illegible] (iii) [illegible]

(iv) [illegible]

(v) [illegible]

(vi) [illegible]

(vii) [illegible]

(viii) [illegible]

(ix) [illegible]

(x) [illegible]

(xi) [illegible]

(xii) [illegible]

(xiii) [illegible]

(xiv) [illegible]

(xv) [illegible]

(xvi) [illegible]

(xvii) [illegible]

(xviii) [illegible]

(xix) [illegible]

(xx) [illegible]

(xxi) [illegible]

(xxii) [illegible]

(xxiii) [illegible]

(xxiv) [illegible]

(xxv) [illegible]

(xxvi) [illegible]

(xxvii) [illegible]

(xxviii) [illegible]

(xxix) [illegible]

(xxx) [illegible]

(xxxi) [illegible]

(xxxii) [illegible]

(xxxiii) [illegible]

(xxxiv) [illegible]

(xxxv) [illegible]

(xxxvi) [illegible]

(xxxvii) [illegible]

(xxxviii) [illegible]

(xxxix) [illegible]

(xl) [illegible]

(xli) [illegible]

(xlii) [illegible]

(xliii) [illegible]

(xliv) [illegible]

(xlv) [illegible]

(xlvi) [illegible]

(xlvii) [illegible]

(xlviii) [illegible]

(xlix) [illegible]

(l) [illegible]

(li) [illegible]

(lii) [illegible]

(liii) [illegible]

(liv) [illegible]

(lv) [illegible]

(lvi) [illegible]

(lvii) [illegible]

(lviii) [illegible]

(lix) [illegible]

(lx) [illegible]

(lxi) [illegible]

(lxii) [illegible]

(lxiii) [illegible]

(lxiv) [illegible]

(lxv) [illegible]

(lxvi) [illegible]

(lxvii) [illegible]

(lxviii) [illegible]

(lxix) [illegible]

(lxx) [illegible]

(lxxi) [illegible]

(lxxii) [illegible]

(lxxiii) [illegible]

(lxxiv) [illegible]

(lxxv) [illegible]

(lxxvi) [illegible]

(lxxvii) [illegible]

(lxxviii) [illegible]

(lxxix) [illegible]

(lxxx) [illegible]

(lxxxi) [illegible]

(lxxxii) [illegible]

(lxxxiii) [illegible]

(lxxxiv) [illegible]

(lxxxv) [illegible]

(lxxxvi) [illegible]

(lxxxvii) [illegible]

(lxxxviii) [illegible]

(lxxxix) [illegible]

(xc) [illegible]

(xci) [illegible]

(xcii) [illegible]

(xciii) [illegible]

(xciv) [illegible]

(xcv) [illegible]

(xcvi) [illegible]

(xcvii) [illegible]

(xcviii) [illegible]

(xcix) [illegible]

(c) [illegible]

(ci) [illegible]

(cii) [illegible]

(ciii) [illegible]

(civ) [illegible]

(cv) [illegible]

(cvi) [illegible]

(cvii) [illegible]

(cviii) [illegible]

(cix) [illegible]

(cx) [illegible]

(cxi) [illegible]

(cxii) [illegible]

(cxiii) [illegible]

(cxiv) [illegible]

(cxv) [illegible]

(cxvi) [illegible]

(cxvii) [illegible]

(cxviii) [illegible]

(cxix) [illegible]

(cxx) [illegible]

(cxxi) [illegible]

(cxxii) [illegible]

(cxxiii) [illegible]

(cxxiv) [illegible]

(cxxv) [illegible]

(cxxvi) [illegible]

(cxxvii) [illegible]

(cxxviii) [illegible]

(cxxix) [illegible]

(cxxx) [illegible]

(cxxxi) [illegible]

(cxxxii) [illegible]

(cxxxiii) [illegible]

(cxxxiv) [illegible]

(cxxxv) [illegible]

(cxxxvi) [illegible]

(cxxxvii) [illegible]

(cxxxviii) [illegible]

(cxxxix) [illegible]

(cxl) [illegible]

(cxli) [illegible]

(cxlii) [illegible]

(cxliii) [illegible]

(cxliv) [illegible]

(cxlv) [illegible]

(cxlvi) [illegible]

(cxlvii) [illegible]

(cxlviii) [illegible]

(cxlix) [illegible]

(cl) [illegible]

(cli) [illegible]

(clii) [illegible]

(cliii) [illegible]

(civ) [illegible]

(clv) [illegible]

(clvi) [illegible]

(clvii) [illegible]

(clviii) [illegible]

(clix) [illegible]

(clx) [illegible]

(clxi) [illegible]

(clxii) [illegible]

(clxiii) [illegible]

(clxiv) [illegible]

(clxv) [illegible]

(clxvi) [illegible]

(clxvii) [illegible]

(clxviii) [illegible]

(clxix) [illegible]

(clxx) [illegible]

(clxxi) [illegible]

(clxxii) [illegible]

(clxxiii) [illegible]

(clxxiv) [illegible]

(clxxv) [illegible]

(clxxvi) [illegible]

(clxxvii) [illegible]

(clxxviii) [illegible]

(clxxix) [illegible]

(clxxx) [illegible]

(clxxxi) [illegible]

(clxxxii) [illegible]

(clxxxiii) [illegible]

(clxxxiv) [illegible]

(clxxxv) [illegible]

(clxxxvi) [illegible]

(clxxxvii) [illegible]

(clxxxviii) [illegible]

(clxxxix) [illegible]

(cxc) [illegible]

(cxci) [illegible]

(cxcii) [illegible]

(cxciii) [illegible]

(cxciv) [illegible]

(cxcv) [illegible]

(cxcvi) [illegible]

(cxcvii) [illegible]

(cxcviii) [illegible]

(cxcix) [illegible]

(cc) [illegible]

(cci) [illegible]

(ccii) [illegible]

(cciii) [illegible]

(cciv) [illegible]

(ccv) [illegible]

(ccvi) [illegible]

(ccvii) [illegible]

(ccviii) [illegible]

(ccix) [illegible]

(ccx) [illegible]

(ccxi) [illegible]

(ccxii) [illegible]

(ccxiii) [illegible]

(ccxiv) [illegible]

(ccxv) [illegible]

(ccxvi) [illegible]

(ccxvii) [illegible]

(ccxviii) [illegible]

(ccxix) [illegible]

(ccxx) [illegible]

(ccxxi) [illegible]

(ccxxii) [illegible]

(ccxxiii) [illegible]

(ccxxiv) [illegible]

(ccxxv) [illegible]

(ccxxvi) [illegible]

(ccxxvii) [illegible]

(ccxxviii) [illegible]

(ccxxix) [illegible]

(ccxxx) [illegible]

(ccxxxi) [illegible]

(ccxxxii) [illegible]

(ccxxxiii) [illegible]

(ccxxxiv) [illegible]

(ccxxxv) [illegible]

(ccxxxvi) [illegible]

(ccxxxvii) [illegible]

(ccxxxviii) [illegible]

(ccxxxix) [illegible]

(ccxl) [illegible]

(ccxli) [illegible]

(ccxlii) [illegible]

(ccxliii) [illegible]

(ccxliv) [illegible]

(ccxlv) [illegible]

(ccxlvi) [illegible]

(ccxlvii) [illegible]

(ccxlviii) [illegible]

(ccxlix) [illegible]

(ccl) [illegible]

(ccli) [illegible]

(cclii) [illegible]

(ccliii) [illegible]

(cclv) [illegible]

(cclvi) [illegible]

(cclvii) [illegible]

(cclviii) [illegible]

(cclix) [illegible]

(cclx) [illegible]

(cclxi) [illegible]

(cclxii) [illegible]

(cclxiii) [illegible]

(cclxiv) [illegible]

(cclxv) [illegible]

(cclxvi) [illegible]

(cclxvii) [illegible]

(cclxviii) [illegible]

(cclxix) [illegible]

(cclxx) [illegible]

(cclxxi) [illegible]

(cclxxii) [illegible]

(cclxxiii) [illegible]

(cclxxiv) [illegible]

(cclxxv) [illegible]

(cclxxvi) [illegible]

(cclxxvii) [illegible]

(cclxxviii) [illegible]

(cclxxix) [illegible]

(cclxxx) [illegible]

(cclxxxi) [illegible]

(cclxxxii) [illegible]

(cclxxxiii) [illegible]

(cclxxxiv) [illegible]

(cclxxxv) [illegible]

(cclxxxvi) [illegible]

(cclxxxvii) [illegible]

(cclxxxviii) [illegible]

(cclxxxix) [illegible]

(ccxc) [illegible]

(ccxci) [illegible]

(ccxcii) [illegible]

(ccxciii) [illegible]

(ccxciv) [illegible]

(ccxcv) [illegible]

(ccxcvi) [illegible]

(ccxcvii) [illegible]

(ccxcviii) [illegible]

(ccxcix) [illegible]

(ccc) [illegible]

(cccl) [illegible]

(cccli) [illegible]

(ccclii) [illegible]

(ccclxxxiii) [illegible]

(ccclxxxiv) [illegible]

(ccclxxxv) [illegible]

(ccclxxxvi) [illegible]

(ccclxxxvii) [illegible]

(ccclxxxviii) [illegible]

(ccclxxxix) [illegible]

(cccxc) [illegible]

(cccxci) [illegible]

(cccxcii) [illegible]

(cccxciii) [illegible]

(cccxcv) [illegible]

(cccxcvi) [illegible]

(cccxcvii) [illegible]

(cccxcviii) [illegible]

(cccxcix) [illegible]

(cccc) [illegible]

(cccci) [illegible]

(ccccii) [illegible]

(ccccxxxiii) [illegible]

(ccccxxxiv) [illegible]

(ccccxxxv) [illegible]

(ccccxxxvi) [illegible]

(ccccxxxvii) [illegible]

(ccccxxxviii) [illegible]

(ccccxxxix) [illegible]

(ccccxc) [illegible]

(ccccxci) [illegible]

(ccccxcii) [illegible]

(ccccxciii) [illegible]

(ccccxcv) [illegible]

(ccccxcvi) [illegible]

(ccccxcvii) [illegible]

(ccccxcviii) [illegible]

(ccccxcix) [illegible]

(ccccc) [illegible]

(ccccci) [illegible]

(cccccii) [illegible]

[illegible]

[illegible]

[illegible]

ক্র. নং	তারিখ	বিদ্যমান প্রস্তাব	প্রস্তাবিত প্রস্তাব	কারণ
		ইসিডি নিয়ম : Salaam Tender এর বিদ্যু নাড়ী বিতরণ সরবরাহকারী লিং লাগবে।	সমাধান: যে সকল ইসিডি নিয়ে বাড়ানোর কাজ, দুর্গ কাজ, বৈদ্যুতিক নিয়ে কাজ অন্যান্যের জন্য লাগে, বিতর ব্যাপিত জি লাগে ১ ১১ ছি ৈ নিয়োগ, বিদ্যু নাড়ী বিতরণ সরবরাহকারী লিং সমাধান:	সরবরাহকারী লিং লাগবেনা প্রকল্প সমাধান হয়ে যাবেনা।
৭	৭৯	ইসিডি নিয়ম Salaam Tender' কাজের পরিধির মধ্যে সরবরাহকারী সরবরাহকারে কাজ বিদ্যু নাড়ীর জন্য নির্দিষ্ট লাগছে কাজকাজ হয়েছেনা।	ইসিডি নিয়ম ইসিডি কাজ কাজের পরিধিকাজের মধ্যে কাজ হয় না কাজ দুই নিয়মের বাইরে দুই নাড়ী বিতরণ এর পরিধিকাজের কাজের সরবরাহকারী বিদ্যু নাড়ীর জন্য নির্দিষ্ট লাগছে সরবরাহকারী সমস্যা।	ইসিডি নিয়ম ইসিডির কাজ এর পরিধির মধ্যে হয়ে যাবেনা।
৮	৭৯৯	ইসিডির কাজে Salaam Lane' কাজটি চলছে কাজ ৮ কাজ বিদ্যমান কাজের দুই নির্দিষ্ট লাগছে বিতরণ কাজকাজ হয়েছেনা।	নির্দিষ্ট ৮ (দুইটি)	নির্দিষ্ট ৮ (৮) এর পরিবর্তে ১ (একটি) হবে।
৯	৭৯৮	১১ ৪.৭৯ (দুই কাজ এর ১১ ৪.৭৯ নির্দিষ্ট নিয়মের বাইরে সরবরাহকারী বিদ্যু নাড়ী লাগে ছিল। কারণ সরবরাহকারী লাগে এর দুই সরবরাহ নাড়ী বিদ্যু বিতরণ দুই সরবরাহকারী ১১ কাজ ৮ এর কাজ লাগে বিতরণ নিয়ম কাজ বিদ্যু নাড়ী কিন্তু ইসিডির নিয়মে লাগে সমস্যা দিয়ে দিয়ে কাজের।	নির্দিষ্ট ১১ (এগারো)	ইসিডির কাজের বাইরে দুইজন নির্দিষ্ট বিদ্যু নাড়ীর কাজে বিতরণ বিতরণকারক ইসিডির ১ কাজের কাজের সরবরাহকারী কাজ হয়েছে দুই।

क्र.सं.	विनियम	विद्यमान प्रावधान	प्रस्तावित प्रावधान	कारण
		[illegible]		

नियत विद्युत प्रतिष्ठान

[illegible] विनियम [illegible] विद्युत नियम विनियमावली, २०२० (विद्युत पहुंच संबंधी विनियमावली, २०२०) में [illegible] प्रस्तावित संशोधन :

(ख) नियत विद्युत प्रतिष्ठान, विद्युत नियम विनियमावली, २०२०

क्र.सं.	विनियम	विद्यमान प्रावधान	प्रस्तावित प्रावधान	कारण
१	[illegible]	[illegible]	[illegible]	[illegible]

ক্র. নং	বিধিমালা	বিদ্যমান ব্যবস্থা	প্রস্তাবিত ব্যবস্থা	কারণ
		[illegible]	[illegible]	
[illegible]	[illegible]	[illegible]	বিধিমালা [illegible] প্রস্তাবিত ব্যবস্থা: (ক) [illegible] [illegible] [illegible]

ক্র. নং	বিধিমালা	বিদ্যমান ব্যবস্থা	প্রস্তাবিত ব্যবস্থা	কারণ
			[illegible]	
১	[illegible]	প্রবিধান [illegible] এর [illegible] মূল্য পরিশোধ করা যাবে। [illegible] ইউনিট এর অধিভুক্ত [illegible] ১১ পর্যায় বিশিষ্ট [illegible] এর নিম্ন বেতনের স্কেল [illegible] মূলধন অবিভক্ত অংশ হিসেবে বিবেচিত হবে[illegible]।	প্রবিধান [illegible] এর [illegible] মূল্য পরিশোধ করতে [illegible] ইউনিট [illegible] অধিভুক্ত [illegible] পর্যায় বিশিষ্ট [illegible] এর নিম্ন বেতনের স্কেল [illegible] ১১ পর্যায় বিশিষ্ট [illegible] এর [illegible] স্কেল [illegible] ; পরিশোধ [illegible] তারিখ [illegible] মূলধন [illegible] অবিভক্ত অংশ হিসেবে বিবেচিত হবে।	[illegible] অধিভুক্ত কলেজ [illegible] করার [illegible]
২	[illegible] ৯৯ বি		[illegible] বিশ্ববিদ্যালয় [illegible]	
	[illegible]	[illegible]	[illegible] বিশ্ববিদ্যালয় [illegible] বিশ্ববিদ্যালয় [illegible] বিশ্ববিদ্যালয়

क्र.सं.	विनियम	विद्यमान प्रावधान	प्रस्तावित प्रावधान	कारण
			[illegible]	
[illegible]	[illegible]	[illegible]	[illegible]	[illegible]

[illegible]

[illegible]

[illegible]

[illegible]

[illegible]

[illegible]

[illegible]

[illegible]

[illegible]

[illegible]

[illegible]

[illegible]

[illegible]

[illegible]

अनुसूची-३ : लगाइएका बस्तुहरू

क्र.सं.	रा.प्र. कार्यालय, कर्णाली प्रदेश, सुर्खेत	खरीद मिति	विवरण	हाल कोठाको अवस्था	हाल कोठामा राखिएका बस्तु
१	रा.प्र. कार्यालय, कर्णाली प्रदेश, सुर्खेत	१५/०५/२०७३	[illegible] Dedicated Feeder बापतको विद्युत जडानका लागि खरीदबापत	विद्युत् विद्युतीकरणको लागि [illegible] कोठा	[illegible] कम्प्युटर, प्रिन्टर, [illegible], [illegible], [illegible], [illegible], [illegible]
२	[illegible] कार्यालय, [illegible]	१०/०४/२०७३	Dedicated Feeder Line को बापतको खरीद	विद्युत् विद्युतीकरणको	विद्युत् बापतको विशेष उपकरण
३	[illegible] कार्यालय, [illegible]	१०/०४/२०७३	विद्युत् बापतको खरीद	विद्युत् विद्युतीकरणको	विद्युत् बापतको विशेष उपकरण
४	[illegible]	१०/०३/२०७३	विद्युत् विद्युतीकरणको [illegible] विद्युत् बिल तिरेको उपकरणको बापतको [illegible]	विद्युत् बापतको विशेष उपकरण	विद्युत् विद्युतीकरणको
५	[illegible]	१०/०३/२०७३	विद्युत् विद्युतीकरणको [illegible] विद्युत् बिल तिरेको उपकरणको बापतको [illegible]	विद्युत् बापतको विशेष उपकरण	[illegible]
६	[illegible]	१०/०१/२०७३	[illegible] विद्युत् बापतको खरीद [illegible]	विद्युत् विद्युतीकरणको [illegible] विद्युत् [illegible]	[illegible]
७	रा.प्र. कार्यालय, [illegible]	१०/०१/२०७३	[illegible] बापतको खरीद [illegible]	विद्युत् विद्युतीकरणको, [illegible] विद्युत् बिल	[illegible] बिल [illegible], [illegible]

[illegible]	[illegible]	[illegible]	[illegible]	[illegible]	[illegible]
[illegible]	[illegible]	[illegible]	[illegible]	[illegible]	[illegible]
[illegible]	[illegible]	[illegible]	[illegible]	[illegible]	[illegible]
[illegible]	[illegible]	[illegible]	[illegible]	[illegible]	[illegible]
[illegible]	[illegible]	[illegible]	[illegible]	[illegible]	[illegible]
[illegible]	[illegible]	[illegible]	[illegible]	[illegible]	[illegible]
[illegible]	[illegible]	[illegible]	[illegible]	[illegible]	[illegible]
[illegible]	[illegible]	[illegible]	[illegible]	[illegible]	[illegible]

	[illegible]		[illegible]	[illegible]	[illegible]
[illegible]	[illegible]	[illegible]	[illegible]	[illegible]	[illegible]
[illegible]	[illegible]	[illegible]	[illegible]	[illegible]	[illegible]
[illegible]	[illegible]	[illegible]	[illegible]	[illegible]	[illegible]
[illegible]	[illegible]	[illegible]	[illegible]	[illegible]	[illegible]
[illegible]	[illegible]	[illegible]	[illegible]	[illegible]	[illegible]
[illegible]	[illegible]	[illegible]	[illegible]	[illegible]	[illegible]
[illegible]	[illegible]	[illegible]	[illegible]	[illegible]	[illegible]

	[illegible]			[illegible]	
ii	[illegible]	[illegible]	[illegible]	[illegible]	[illegible]
iv	[illegible]	[illegible]	[illegible]	[illegible]	[illegible]
v	[illegible]	[illegible]	[illegible]	[illegible]	[illegible]
vi	[illegible]	[illegible]	[illegible]	[illegible]	[illegible]
vii	[illegible]	[illegible]	[illegible]	[illegible]	[illegible]

[illegible]

ii [illegible] [illegible] [illegible]

[illegible] में 10 मई विद्युत आपूर्ति बाधित होना होने वाली नुकसानी Tata सुरक्षा तथा विद्युत परिषद प्रबंधितों को पहुंचेगा।

(1) [illegible] विद्युत आपूर्ति [illegible], [illegible] दिनांक [illegible] को विद्युत पहुंचा दिनांक प्रतिष्ठानों दिनांक Dedicated Feeder Line की पहुंच को निकाल पाने सकेंगे।

[illegible] दिनांक [illegible] में पहले प्रबंधक निगम विद्युत प्रतिष्ठान [illegible] दिनांक [illegible] में [illegible] की [illegible] दिनांक [illegible] में पहुंचाया जाएगा।

Dedicated Feeder की दिनांक [illegible] पर विद्युत बिल दिनांक [illegible] [illegible] की दिनांक [illegible] में दिनांक [illegible] की विद्युत पहुंच [illegible] दिनांक [illegible] विद्युत पहुंच दिनांक [illegible] पहुंचाया जाएगा।

Dedicated Feeder दर्शाए विद्युत बिल दिनांक [illegible] का [illegible] दिनांक [illegible] विद्युत प्रतिष्ठानों दिनांक [illegible] की [illegible] दिनांक [illegible] विद्युत पहुंच दिनांक [illegible] Dedicated Feeder की पहुंच पर दिनांक [illegible] [illegible] [illegible]।

(2) [illegible] विद्युत प्रतिष्ठानों [illegible], [illegible] दिनांक [illegible] को विद्युत पहुंच दिनांक [illegible] विद्युत पहुंच की [illegible] [illegible]

[illegible] विद्युत प्रतिष्ठान, [illegible] दिनांक [illegible] की [illegible] में [illegible] पहुंचा [illegible] प्रतिष्ठानों दिनांक [illegible] विद्युत पहुंच दिनांक [illegible] [illegible] पहुंचाया जाएगा।

दिनांक:

Dedicated Feeder की दिनांक [illegible] पर विद्युत बिल दिनांक [illegible] [illegible] दिनांक [illegible] की [illegible] दिनांक [illegible] की दिनांक [illegible] तक दिनांक [illegible] [illegible] पहुंच पर दिनांक [illegible] विद्युत पहुंच दिनांक [illegible] विद्युत पहुंच दिनांक [illegible] [illegible] पहुंचाया जाएगा।

कारण:

(i) [illegible] दिनांक [illegible] में पहले [illegible]।

(ii) [illegible] दिनांक [illegible] में [illegible] पहुंचा [illegible]।

(iii) [illegible] दिनांक [illegible] में [illegible] Dedicated Feeder दर्शाए विद्युत पहुंचा [illegible] विद्युत [illegible] [illegible] दिनांक [illegible] में [illegible]।

(3) विद्युत पहुंचा दिनांक प्रतिष्ठानों [illegible], [illegible] दिनांक [illegible] को दिनांक विद्युत प्रतिष्ठानों दिनांक दिनांक विद्युत प्रतिष्ठानों [illegible] [illegible] विद्युत बिल दिनांक प्रतिष्ठानों [illegible] [illegible] [illegible] [illegible] [illegible]।

[illegible] दिनांक [illegible] दिनांक [illegible] दिनांक [illegible] विद्युत [illegible] [illegible] [illegible] [illegible]

[illegible]

(১) [illegible] ২০২৫ [illegible] ৩০ জুন [illegible] বিদ্যুৎ [illegible] বিদ্যুৎ [illegible] বিদ্যুৎ

[illegible] Dakwaat Nadar [illegible] [illegible] [illegible]

[illegible] ১৯৯৭ খ্রিস্টাব্দে [illegible] প্রকাশিত [illegible] কর্তৃপক্ষের [illegible] পত্র [illegible]।

[illegible]

[illegible] ইসলাম [illegible] পরিচালক
[illegible]
[illegible]
[illegible]

১। বিদ্যুৎ সরবরাহ নিয়ন্ত্রণ কমিশনের স্মারক নং [illegible] তারিখ [illegible] মোতাবেক বিদ্যুৎ অধিদপ্তর, বিতরণ কর্তৃপক্ষসমূহ কিংবা বিদ্যুৎ অধিদপ্তর কর্তৃক বিদ্যুৎ প্রাপ্ত বিদ্যুৎ ব্যবহারকারী সরবরাহ করণ প্রক্রিয়ায় অবকাঠামো প্রস্তুত করিবার জন্য [illegible]।

প্রাপ্তি বিলের প্রাপ্তির বিদ্যুৎ সাশ্রয়ী প্রি-পেমেন্ট মিটার ব্যবহারের প্রতি গণ সচেতনতা সৃজনের লক্ষ্যে [illegible] তারিখের [illegible] নং [illegible] প্রতি বিজ্ঞপ্তির [illegible] বিদ্যুৎ সরবরাহ [illegible] বিদ্যুৎ সরবরাহ [illegible] বিদ্যুৎ সরবরাহ [illegible] প্রদান [illegible] সরবরাহ [illegible] [illegible] বিদ্যুৎ সরবরাহ [illegible] [illegible] বিদ্যুৎ সরবরাহ [illegible] [illegible] বিদ্যুৎ

(1) विमल विद्युत अधिनियम, [illegible] विमल [illegible] [illegible] [illegible]

[illegible]

[illegible]

(a) [illegible]

(b) [illegible]

[illegible]

[illegible]

[

[illegible] বিতরণ বিদ্যুৎ কর্তৃপক্ষের, [illegible] বিতরণ বিভাগ [illegible] তারিখ [illegible] [illegible] [illegible]

(१) जिला विद्युत उपभोक्ता, सीकर विवाद केसकी एफ.सी. [illegible] एफ.सी. [illegible] दिनांक [illegible] का विद्युत विभाग बनाम, [illegible] अन्य दोषित [illegible] [illegible] [illegible] निर्धारण [illegible] [illegible]।

उपर्युक्त मामलात जिला विद्युत उपभोक्ता मामलात कमेटी सीकर [illegible] की [illegible] निर्णय [illegible] जारी कि [illegible] उपभोक्ता कमेटी का उक्त कार्यवाही कानूनी तुल विद्युत चोरी [illegible] निर्णय [illegible] उपभोक्ता कमेटी का [illegible] की [illegible] उपभोक्ता कमेटी अपील [illegible] [illegible] उपभोक्ता का उक्त [illegible] अपील खारिज किए निर्णयानुसार सुनाए गए। विपक्षीगण द्वारा उक्त [illegible] विपक्षीगण [illegible] अपील निर्णय मामलात [illegible] [illegible] उपभोक्ता कमेटी [illegible] [illegible] विद्युत उपभोक्ता [illegible] निर्णयानुसार कार्यवाही पूर्ण [illegible] [illegible] कार्यवाही [illegible]।

(२) जिला विद्युत उपभोक्ता, सीकर विवाद केसकी एफ.सी. [illegible] एफ.सी. [illegible] दिनांक [illegible] का [illegible] [illegible], [illegible] अन्य दोषित [illegible] [illegible] [illegible] निर्धारण [illegible] [illegible]।

उपर्युक्त मामलात जिला विद्युत उपभोक्ता मामलात कमेटी सीकर [illegible] की [illegible] निर्णय [illegible] जारी कि [illegible] उपभोक्ता कमेटी का उक्त कार्यवाही कानूनी तुल विद्युत चोरी [illegible] निर्णय [illegible] उपभोक्ता कमेटी का [illegible] की [illegible] उपभोक्ता कमेटी अपील [illegible] [illegible] उपभोक्ता का उक्त [illegible] अपील खारिज किए निर्णयानुसार सुनाए गए। विपक्षीगण द्वारा उक्त [illegible] विपक्षीगण [illegible] अपील निर्णय मामलात [illegible] [illegible] उपभोक्ता कमेटी [illegible] [illegible] विद्युत उपभोक्ता [illegible] निर्णयानुसार कार्यवाही पूर्ण [illegible] [illegible] कार्यवाही [illegible]।

(३) जिला विद्युत उपभोक्ता, सीकर विवाद केसकी एफ.सी. [illegible] एफ.सी. [illegible] दिनांक [illegible] का [illegible] [illegible], [illegible] अन्य दोषित [illegible] [illegible] [illegible] निर्धारण [illegible] [illegible]।

उपर्युक्त मामलात जिला विद्युत उपभोक्ता मामलात कमेटी सीकर [illegible] की [illegible] निर्णय [illegible] जारी कि [illegible] उपभोक्ता कमेटी का उक्त कार्यवाही कानूनी तुल विद्युत चोरी [illegible] निर्णय [illegible] उपभोक्ता कमेटी का [illegible] की [illegible] उपभोक्ता कमेटी अपील [illegible] [illegible] उपभोक्ता का उक्त [illegible] अपील खारिज किए निर्णयानुसार सुनाए गए। विपक्षीगण द्वारा उक्त [illegible] विपक्षीगण [illegible] अपील निर्णय मामलात [illegible] [illegible] उपभोक्ता कमेटी [illegible] [illegible] विद्युत उपभोक्ता [illegible] निर्णयानुसार कार्यवाही पूर्ण [illegible] [illegible] कार्यवाही [illegible]।

[illegible] विद्युत प्रतिष्ठानहरूले [illegible] [illegible] [illegible]

[illegible]

[illegible]

[illegible]

[illegible]

[illegible]

[illegible]

[illegible]

[illegible]

[illegible]

[illegible]

[illegible]

[illegible]

[illegible]

[illegible]

[illegible]

[illegible]

[illegible]

[illegible]

[illegible]

[illegible]

[illegible]

[illegible]

(१) [illegible]

(२) [illegible]

(३) [illegible]

[illegible]

(१) विद्युत नियमन आयोग ऐन, २०५७ को धारा ३३ बमोजिमको कार्यालयको प्रमुख विद्युत नियमनको लागि प्रशासन शुल्क वापत विद्युत नियमन आयोग, विद्युत नियमन आयोग ऐन, २०५७ तथा विद्युत नियमन आयोग नियमावली, २०६३ बमोजिम [illegible] बापत नियमन आयोग कायम गर्नुपर्ने [illegible] शुल्क [illegible] तथा नियमावलीले तोकेको अवधिभित्र आयोग वापत तुरुन्तै बुझाउनु पर्नेछ तथा नियम नं. [illegible] को उपनियम (१) बमोजिम नियमित शुल्क, नियमित शुल्क तथा अन्यबापतको नियम बमोजिमको रिसिप्ट तुरुन्तै [illegible] प्रशासन आयोगको विद्युत कारोबार गर्नु पर्ने [illegible] बापत नियोग.

(२) [illegible] नियम [illegible] को उपनियमको नियमित [illegible] बमोजिम [illegible] [illegible] प्रशासन आयोगको [illegible] बापत तुरुन्त तथा नियोग.

(३) नियम [illegible] को [illegible] को [illegible] बमोजिम.

नियम [illegible] बमोजिमको नियमको नियम [illegible] को नियमित [illegible] बापत नियमित [illegible] बापत [illegible] बमोजिम [illegible] [illegible] बमोजिम [illegible] [illegible] विद्युत [illegible] नियमित [illegible] [illegible] नियमित [illegible] [illegible] [illegible]

(३) [illegible] ८ [illegible] [illegible] [illegible]

[illegible]

(२) [illegible]

[illegible]

क्र.सं.	[illegible]	[illegible]
१	[illegible]	[illegible]
२	[illegible]	[illegible]
३	[illegible]	[illegible]
४	[illegible]	[illegible]
५	[illegible]	[illegible]
६	[illegible]	[illegible]
७	[illegible]	[illegible]

ক্রম	নাম	প্রকাশের তারিখ/নিবন্ধনের তারিখ
১	[illegible]	[illegible]
২	[illegible]	[illegible]
৩	[illegible]	[illegible]
৪	[illegible]	[illegible]
৫	[illegible]	[illegible]
৬	[illegible]	[illegible]
৭	[illegible]	[illegible]
৮	[illegible]	[illegible]

(৯) বিতরণ বিদ্যুৎ প্রতিষ্ঠানসমূহ: [illegible] তারিখ [illegible], [illegible] তারিখ [illegible] তে বিদ্যুৎ [illegible] বিতরণ কার্যালয় [illegible] প্রকাশ [illegible] এবং [illegible] নিবন্ধন করা হয়েছে।

[illegible] তারিখ [illegible] [illegible] তারিখ [illegible] [illegible] তে [illegible] তে [illegible] কার্যালয়ে [illegible] নিবন্ধন [illegible] করা হয়েছে।

২. [illegible] (১) এর [illegible] বিতরণ [illegible] বিদ্যুৎ [illegible] বিতরণ [illegible] [illegible] তার [illegible] Licensed Retailer [illegible] বিতরণ বিদ্যুৎ [illegible] (Licensed Retail Supply) [illegible] [illegible] [illegible] (Grantee of License) [illegible] [illegible] [illegible]

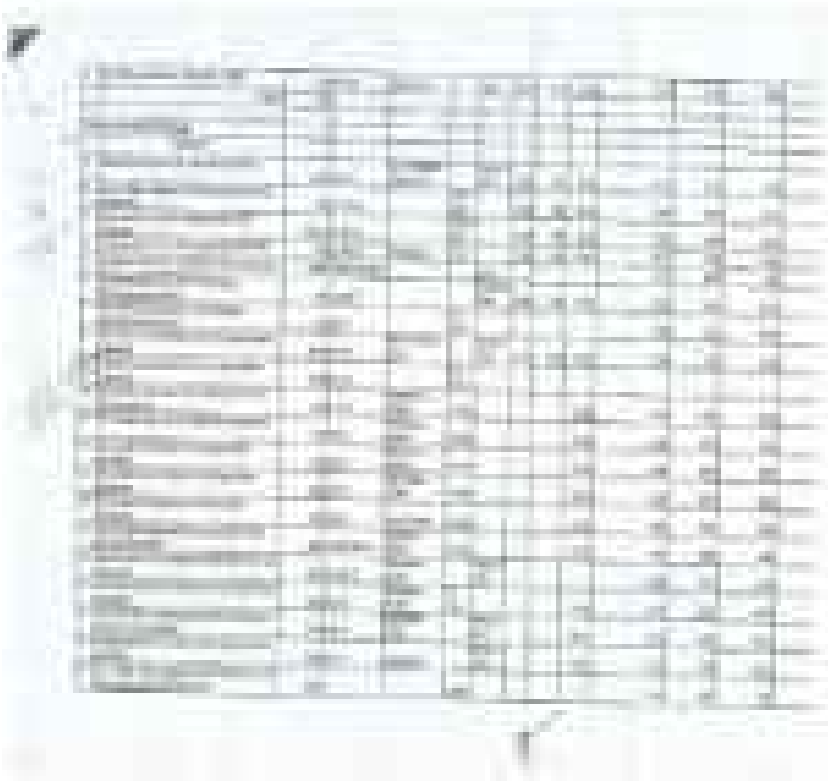

[illegible]

[illegible]

[illegible]

अनुसूची–II : लम्बित मुकदमाहरू

S.N.	विभाग	विषय	मुल्य प्रस्तावित Rs.	अनुसूची Rs.
१	वितरण विद्युत प्राधिकरण	[illegible] विद्युत [illegible] [illegible] [illegible] मुकदमा [illegible] मुद्दा	[illegible]	[illegible]
२	वितरण विद्युत प्राधिकरण	[illegible] [illegible] मुद्दा	[illegible]	[illegible]
३	[illegible] विद्युत प्राधिकरण	[illegible] [illegible] मुद्दा	[illegible]	[illegible]
४	[illegible] विद्युत प्राधिकरण	[illegible] [illegible] मुद्दा	[illegible]	[illegible]
५	वितरण विद्युत प्राधिकरण	[illegible] [illegible] मुद्दा	[illegible]	[illegible]
६	विद्युत [illegible] विभाग [illegible]	[illegible] विद्युत [illegible] [illegible] [illegible] मुद्दा	[illegible]	[illegible]
७	वितरण विद्युत प्राधिकरण	[illegible] [illegible] मुद्दा	[illegible]	[illegible]
८	[illegible] विद्युत प्राधिकरण	[illegible] मुद्दा	[illegible]	[illegible]
९	[illegible] विद्युत प्राधिकरण	[illegible] मुद्दा	[illegible]	[illegible]
१०	विद्युत [illegible] विभाग [illegible]	[illegible] मुद्दा	[illegible]	-
११	[illegible] विद्युत प्राधिकरण	वितरण विद्युत प्राधिकरण [illegible] [illegible] मुद्दा	-	[illegible]
१२	वितरण विद्युत प्राधिकरण	[illegible] [illegible] [illegible] मुद्दा	[illegible]	[illegible]

[illegible]

[illegible] তারিখ [illegible] তে প্রকাশিত মূল্যায়ন:

[illegible]

[illegible]

[illegible]

[illegible]

[illegible]

১. [illegible]

২. [illegible]

৩. [illegible]

[illegible]

(a) [illegible] [illegible]

(b) [illegible]

(c) [illegible]

(d) [illegible]

(e) [illegible]

(f) [illegible]

(g) [illegible]

[illegible]

i. [illegible]

ii. [illegible]

iii. [illegible]

iv. [illegible]

v. [illegible]

vi. [illegible]

vii. [illegible]

viii. [illegible]

ix. [illegible]

x. [illegible]

(i) किसी त्रिभुज की भिन्नताओं बिंदु (x_1, y_1) (x_2, y_2) (x_3, y_3) दिये जाने पर त्रिभुज के क्षेत्रफल का सूत्र [illegible] क्षेत्रफल [illegible] सूत्र, मूलबिन्दु की ओर [illegible] मूल बिन्दु [illegible] क्षेत्रफल [illegible] क्षेत्रफल [illegible] (x_1, y_1) (x_2, y_2) (x_3, y_3) के [illegible] [illegible] [illegible] [illegible]

(ii) [illegible] [illegible] [illegible] [illegible] [illegible] [illegible]

(iii) [illegible] [illegible] [illegible] [illegible] [illegible] [illegible]

(iv) [illegible] [illegible] [illegible] [illegible] [illegible] [illegible]

10. [illegible] [illegible] [illegible] [illegible]

(a) [illegible] (x_1, y_1) [illegible] (x_2, y_2) [illegible]

(b) [illegible] [illegible] [illegible] [illegible] (x_1, y_1) [illegible] (x_2, y_2) [illegible]

(c) (i) [illegible] (ii) [illegible] [illegible] [illegible] (x_1, y_1) [illegible] (x_2, y_2) [illegible]

(d) (i) [illegible] [illegible] [illegible] (x_1, y_1) [illegible] (x_2, y_2) [illegible]

(e) (i) [illegible] [illegible] [illegible] [illegible] (x_1, y_1) [illegible] (x_2, y_2) [illegible]

(f) [illegible] [illegible] [illegible] (x_1, y_1) [illegible] (x_2, y_2) [illegible]

(i) [illegible] (x, y, z) [illegible]

[illegible]

i. [illegible]

ii. [illegible]

(১) বিদ্যুৎ সরবরাহ বিভাগের প্রজ্ঞাপনের তারিখ [illegible] তারিখের (১) এর বিপরীতে ১ তারিখ [illegible] এর (১) এর উপধারার বিপরীতে প্রজ্ঞাপন তারিখ [illegible] এর পরিবর্তনের কার্যকরি হইবে।

বিদ্যুৎ সরবরাহ নিয়ন্ত্রণ প্রজ্ঞাপন

বিদ্যুৎ বিতরণ কর্তৃপক্ষের [illegible] কর্তৃক কর্মকর্তাদের বেতন বিভাগের অনুমোদনে সরবরাহ করণ : প্রজ্ঞাপনের কার্যকরণ হইবে।

বিদ্যুৎ বিতরণ কর্তৃপক্ষের [illegible] বিভাগ এবং বাংলাদেশ বিদ্যুৎ সরবরাহ কর্তৃপক্ষের [illegible] কর্তৃক কর্মকর্তাদের বেতন বিভাগের অনুমোদনে সরবরাহ করণ প্রজ্ঞাপনের কার্যকরণ হইবে।

(ক) [illegible] (১৯৯৩) বিদ্যুৎ বিতরণ কর্তৃপক্ষের [illegible] বিদ্যুৎ সরবরাহ করণ কর্তৃপক্ষ।

[illegible]	[illegible]	[illegible]
ক) কর্মকর্তাদের বেতন (১) [illegible] কর্মকর্তা কর্তৃক)		
১) [illegible]	[illegible]	[illegible]
খ) সহকারী বেতন (১) [illegible]		
১) [illegible]	[illegible]	[illegible]
২) [illegible]	[illegible]	[illegible]
৩) দ্বিতীয়[illegible]	[illegible]	[illegible]
গ) সহকারী [illegible] (১) [illegible]		
১) [illegible]	[illegible]	[illegible]
২) [illegible]	[illegible]	[illegible]
৩) দ্বিতীয়[illegible]	[illegible]	[illegible]

[illegible]		
[illegible]		
[illegible]	[illegible]	[illegible]
[illegible]	[illegible]	[illegible]
[illegible]	[illegible]	[illegible]
[illegible]	[illegible]	[illegible]

[illegible] (2020) [illegible]

[illegible]	[illegible]	[illegible]		
		[illegible]	[illegible]	[illegible]
[illegible]	[illegible]	[illegible]	[illegible]	[illegible]
[illegible]				
[illegible]	[illegible]	[illegible]	[illegible]	[illegible]
[illegible]	[illegible]	[illegible]	[illegible]	[illegible]
[illegible]	[illegible]	[illegible]	[illegible]	[illegible]
[illegible]	[illegible]	[illegible]	[illegible]	[illegible]
[illegible]				
[illegible]	[illegible]	[illegible]	[illegible]	[illegible]
[illegible]	[illegible]	[illegible]	[illegible]	[illegible]
[illegible]	[illegible]	[illegible]	[illegible]	[illegible]

[illegible]

[illegible]

[illegible]

[illegible]

[illegible]

[illegible]

[illegible]

[illegible]

[illegible]

[illegible]

[illegible]

[illegible]

[illegible]

[illegible]

[illegible]

[illegible]

[illegible]

[illegible]

1. [illegible]
2. [illegible]
3. [illegible]
4. [illegible]

[illegible] विद्युत अधिनियम की धारा [illegible] के परिपालन में [illegible]

[illegible] विद्युत कार्यालय

[illegible]

दिनांक [illegible] के विरुद्ध [illegible] द्वारा [illegible] [illegible] [illegible] [illegible] [illegible] [illegible] [illegible] [illegible] [illegible] [illegible] [illegible]

১৬। বিদ্যুৎ সরবরাহ নিয়ন্ত্রণ প্রবিধানমালা, ২০১৩ প্রণয়ন।— এই প্রবিধানমালা কার্যকর হইবে।

বিদ্যুৎ সরবরাহ নিয়ন্ত্রণ প্রবিধানমালা

[illegible]

বিদ্যুৎ সরবরাহ নিয়ন্ত্রণ প্রবিধানমালা, ২০১৩ প্রণয়ন।— এই প্রবিধানমালা বিদ্যুৎ সরবরাহ ও বন্টন [illegible] সরবরাহ কার্যক্রম পরিচালনা [illegible] প্রণয়ন করিল।

[illegible]

(১) [illegible] বিধি [illegible] এর উপ-বিধি (১) অনুযায়ী প্রদত্ত ক্ষমতাবলে [illegible]

[illegible]

[illegible]

[illegible]

১. [illegible] এর বিধি [illegible] এর উপ-বিধি [illegible] সংশোধন করিল;

২. [illegible], [illegible] এর বিধি [illegible] এর উপ-বিধি [illegible] সংশোধন করিল।

(२) [illegible] विद्युत अधिनियमको दिनांक [illegible] को परिमार्जनबाट थपिएको बुँदाहरू ।

[illegible] विद्युत अधिनियम
[illegible] [illegible] [illegible]

बुँदा

[illegible]

अनुसूची-[illegible] : परियोजनाहरूको वस्तुगत अवस्था

क्र.सं.	परियोजना नाम	समिति/उपसमितिको दृष्टिकोणबाट	विषय	परियोजना कार्यान्वयन गर्दा
१	[illegible]	[illegible]	National Feeder [illegible]	[illegible]
[illegible]	[illegible]	[illegible]	[illegible]	[illegible]
[illegible]	[illegible]	[illegible]	[illegible]	[illegible]

		[illegible] [illegible] ১. [illegible] [illegible] [illegible], [illegible], [illegible] [illegible] [illegible] ২. [illegible], [illegible] [illegible] [illegible] [illegible] [illegible] [illegible]		
৭	[illegible] [illegible] [illegible] [illegible]-[illegible] [illegible]	১) [illegible] [illegible] [illegible], [illegible] ২) [illegible] [illegible] [illegible] - [illegible] ৩) [illegible] [illegible] [illegible] - [illegible] ৪) [illegible] [illegible] [illegible] [illegible] - [illegible] ৫) [illegible] [illegible] [illegible] - [illegible]	[illegible] [illegible] [illegible] [illegible] [illegible] [illegible] [illegible] [illegible] [illegible] [illegible]	[illegible] [illegible]
৮	[illegible] [illegible] [illegible] [illegible] [illegible] [illegible] [illegible] [illegible] [illegible] [illegible] [illegible] [illegible] [illegible] [illegible]	ক) [illegible] [illegible] [illegible], [illegible] [illegible], [illegible] [illegible] [illegible] [illegible] [illegible] [illegible] খ) [illegible] [illegible] [illegible], [illegible] [illegible] [illegible] [illegible] - [illegible] ৭) [illegible] [illegible] [illegible] [illegible] [illegible] [illegible] [illegible] [illegible] - [illegible] ঘ) [illegible] [illegible] [illegible], [illegible] [illegible], [illegible] [illegible] [illegible] - [illegible]	[illegible] [illegible] [illegible] [illegible] [illegible] [illegible] [illegible] [illegible] [illegible] [illegible] [illegible] [illegible] [illegible] [illegible]

		[illegible]		
[illegible]	[illegible]	[illegible] [illegible] [illegible] [illegible] [illegible]	[illegible]	[illegible]

[illegible]

[illegible] বিদ্যুৎ চালিত

[illegible] বিদ্যুৎ চালিত [illegible] ধারা [illegible] বিদ্যুৎ চালিত [illegible] ধারা [illegible] বিদ্যুৎ চালিত [illegible] ধারা [

[illegible]

[illegible]

১। [illegible] (১৮৮৫-১৯৫৯)

[illegible] ১৮৮৫ খ্রিস্টাব্দে [illegible] জন্মগ্রহণ করেন। [illegible] ১৯৫৯ খ্রিস্টাব্দে [illegible] মৃত্যুবরণ করেন। [illegible]

প্রশ্নাবলি

১। [illegible]	[illegible]
২। [illegible]	[illegible]
৩। [illegible]	[illegible]
৪। [illegible]	[illegible]

২। [illegible]

১.১। [illegible] ১৮৮৫ খ্রিস্টাব্দে [illegible] জন্মগ্রহণ করেন। [illegible] ১৯৫৯ খ্রিস্টাব্দে [illegible] মৃত্যুবরণ করেন। [illegible]

১.২। [illegible] ১৮৮৫ খ্রিস্টাব্দে [illegible] জন্মগ্রহণ করেন। [illegible] ১৯৫৯ খ্রিস্টাব্দে [illegible] মৃত্যুবরণ করেন। [illegible]

[illegible]

[illegible]

[illegible]

[illegible]

১. [illegible]

২. বিষয়বস্তু

[illegible]

- [illegible]

- [illegible]

- [illegible]

- [illegible]

[illegible]

- [illegible]

[illegible] বিদ্যুৎ [illegible] লিমিটেড [illegible] বিদ্যুৎ [illegible] লিমিটেড বিধি ১ [illegible]

[illegible], ১৯৯১

[illegible]

[illegible]

[illegible]

[illegible]

বিদ্যুৎ [illegible] লিমিটেড বিধি ১ [illegible]

[illegible] [illegible]

[illegible], ১৯৯১

[illegible]

[illegible] বিদ্যুৎকেন্দ্র বিধি	[illegible]
[illegible] বিদ্যুৎ [illegible]	[illegible]
[illegible]	[illegible]
[illegible]	[illegible]
[illegible]	[illegible]

বিদ্যুৎ বিদ্যুৎ [illegible] লিমিটেড বিধি ১ [illegible] বিদ্যুৎ [illegible] বিদ্যুৎ [illegible] [illegible] [illegible]

১. [illegible] ১) [illegible] ২) [illegible] ৩) [illegible] ৪) [illegible] ৫) [illegible] ৬) [illegible] ৭) [illegible] ৮) [illegible] ৯) [illegible] ১০) [illegible] ১১) [illegible] ১২) [illegible] ১৩) [illegible] ১৪) [illegible] ১৫) [illegible] ১৬) [illegible] ১৭) [illegible] ১৮) [illegible] ১৯) [illegible] ২০) [illegible]

১। [illegible] বিতরণ [illegible] বিতরণ [illegible] বিতরণ

[illegible]

- [illegible]

- [illegible]

- [illegible]

- [illegible]

- [illegible]

[illegible]

- [illegible]

- [illegible]

[illegible]

[illegible]

[illegible]

[illegible]	[illegible]
[illegible]	[illegible]
[illegible]	[illegible]
[illegible]	[illegible]
[illegible]	[illegible]

[illegible]

[illegible]

[illegible]

[illegible]

[illegible]

[illegible]

- [illegible]

[illegible]

[illegible]

[illegible]

[illegible]

- [illegible]

[illegible]

[illegible]

[illegible] নিম্নে দেওয়া হলো:

১. [illegible]

২. [illegible] ১১.১১.২০২১ তারিখ [illegible] সংশোধন

৩. [illegible]

[illegible]

[illegible]

क्र.सं.	पुल नं.	पुल का नाम	प्रभावित	विकल्पी मार्ग
1	[illegible]	[illegible]	[illegible]	[illegible]
2	[illegible]	[illegible]	[illegible]	[illegible]
3	[illegible]	[illegible]	[illegible]	[illegible]
4	[illegible]	[illegible]	[illegible]	[illegible]
5	[illegible]	[illegible]	[illegible]	[illegible]
6	[illegible]	[illegible]	[illegible]	[illegible]
7	[illegible]	[illegible]	[illegible]	[illegible]
8	[illegible]	[illegible]	[illegible]	[illegible]

	[illegible], [illegible], [illegible], [illegible], [illegible]	[illegible]		[illegible]
[illegible]	[illegible], [illegible], [illegible], [illegible],

	[illegible]	[illegible]		
[illegible]	[illegible]	[illegible]	[illegible]	[illegible]
[illegible]	[illegible]	[illegible]	[illegible]	[illegible]
[illegible]	[illegible]	[illegible]	[illegible]	[illegible]
[illegible]	[illegible]	[illegible]	[illegible]	[illegible]

[illegible]

[illegible]

[illegible]

दिनांक [illegible]

विषय दिनांक : [illegible]

विषय की प्रकृति: [illegible]

[illegible]

[illegible]

[

[illegible] ৮ নম্বরে বিশেষ [illegible] ৮ নম্বরে বিশেষ [illegible] ৮ নম্বরে বিশেষ [illegible]

[illegible]

[illegible]

[

[illegible]

[illegible]

[illegible]

[illegible]

[illegible]

[illegible]

[illegible]

[illegible]

[illegible]

[illegible]

[illegible]

[illegible]

[illegible]

[illegible]

[illegible]

[illegible]

[illegible]

[illegible]

[illegible]

[illegible]

[illegible]

[illegible]

[illegible]

[illegible]

विवाह की प्रथाएँ, उनका महत्व तुलनात्मक, तुलनात्मक प्रथाएँ

[illegible] विवाह अधिनियम तथा विशेष विवाह अधिनियम [illegible] में विवाह संस्कार विवाह संस्था विवाह अधिनियम विवाह अधिनियम, [illegible] की धारा [illegible] अनुसार [illegible] अधिनियम [illegible] तथा तुलनात्मक [illegible] में सप्तपदी [illegible] संस्कार विवाह [illegible] तथा [illegible] तथा [illegible] के विवाहों [illegible] तथा [illegible] विवाह [illegible] अनुसार [illegible] विवाह [illegible] अधिनियम [illegible] विवाह [illegible] अधिनियम [illegible] विवाह [illegible] अधिनियम

বিক্রয় তারিখ: [illegible]

বিক্রয় কর্মী: [illegible]

[illegible]

[illegible]

[

[illegible]

[illegible]

[illegible]

[illegible]

[illegible]

[illegible]

[illegible]

[illegible]

[illegible]

[illegible]

[

[illegible]

[illegible]

[illegible]

অনুসূচি-৮ : [illegible] তথ্য বিবরণ

ক্র.নং	[illegible]	বিদ্যালয়/[illegible] নাম	মন্তব্য
১	১	[illegible]	
২	২	[illegible]	
৩	৩	[illegible]	
৪	৪	[illegible]	
৫	৫	[illegible]	
৬	৬	[illegible]	
৭	৭	[illegible]	
৮	৮	[illegible]	
৯	৯	[illegible]	
১০	১০	[illegible]	
১১	১১	[illegible]	
১২	১২	[illegible]	
১৩	১৩	[illegible]	
১৪	১৪	[illegible]	
১৫	১৫	[illegible]	
১৬	১৬	[illegible]	
১৭	১৭	[illegible]	
১৮	১৮	[illegible]	
১৯	১৯	[illegible]	
২০	২০	[illegible]	
২১	২১	[illegible]	
২২	২২	[illegible]	
২৩	২৩	[illegible]	
২৪	২৪	[illegible]	
২৫	২৫	[illegible]	

[illegible]

क्र.सं.	[illegible]	विद्यालय/महाविद्यालय	[illegible]
[illegible]	[illegible]	[illegible]	
[illegible]	[illegible]	[illegible]	
[illegible]	[illegible]	[illegible]	
[illegible]	[illegible]	[illegible]	
[illegible]	[illegible]	[illegible]	
[illegible]	[illegible]	[illegible]	
[illegible]	[illegible]	[illegible]	
[illegible]	[illegible]	[illegible]	
[illegible]	[illegible]	[illegible]	
[illegible]	[illegible]	[illegible]	
[illegible]	[illegible]	[illegible]	
[illegible]	[illegible]	[illegible]	
[illegible]	[illegible]	[illegible]	
[illegible]	[illegible]	[illegible]	
[illegible]	[illegible]	[illegible]	
[illegible]	[illegible]	[illegible]	
[illegible]	[illegible]	[illegible]	
[illegible]	[illegible]	[illegible]	
[illegible]	[illegible]	[illegible]	
[illegible]	[illegible]	[illegible]	
[illegible]	[illegible]	[illegible]	
[illegible]	[illegible]	[illegible]	
[illegible]	[illegible]	[illegible]	
[illegible]	[illegible]	[illegible]	
[illegible]	[illegible]	[illegible]	
[illegible]	[illegible]	[illegible]	
[illegible]	[illegible]	[illegible]	
[illegible]	[illegible]	[illegible]	
[illegible]	[illegible]	[illegible]	
[illegible]	[illegible]	[illegible]	
[illegible]	[illegible]	[illegible]	

[illegible]

[illegible]	[illegible]	[illegible]	[illegible]
[illegible]	[illegible]	[illegible]	
[illegible]	[illegible]	[illegible]	
[illegible]	[illegible]	[illegible]	

[illegible]

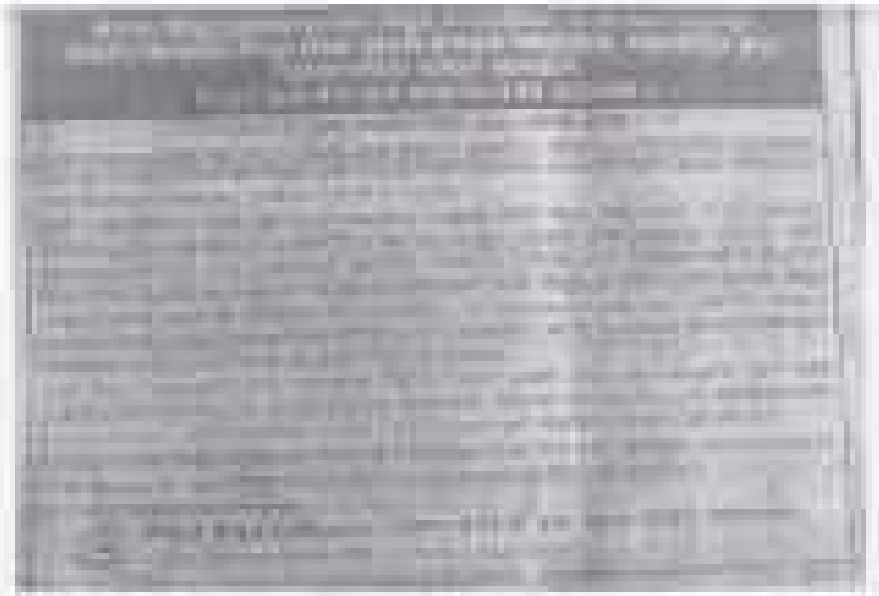

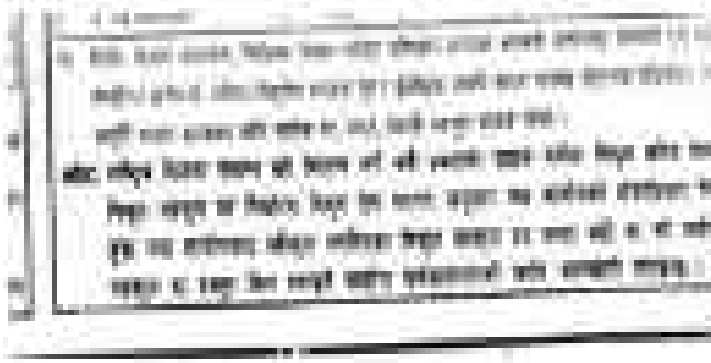

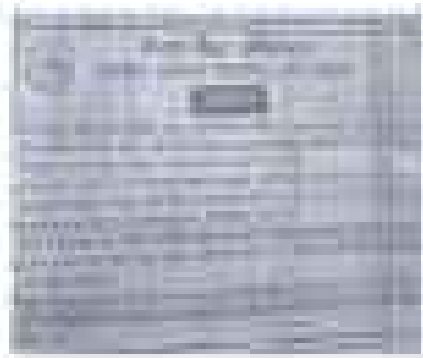

अनुसूची-1 - [illegible]

[illegible]

[illegible]

[illegible]

[illegible]

[illegible]

[illegible]

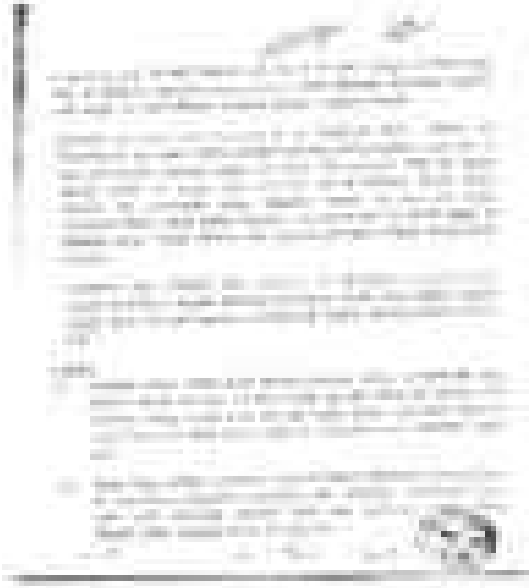

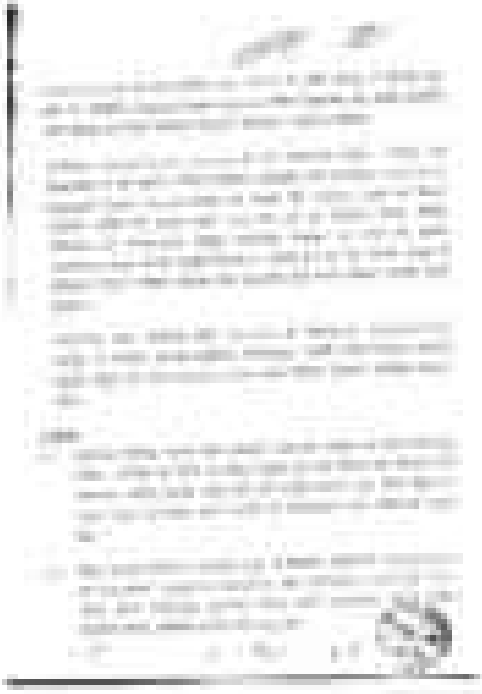

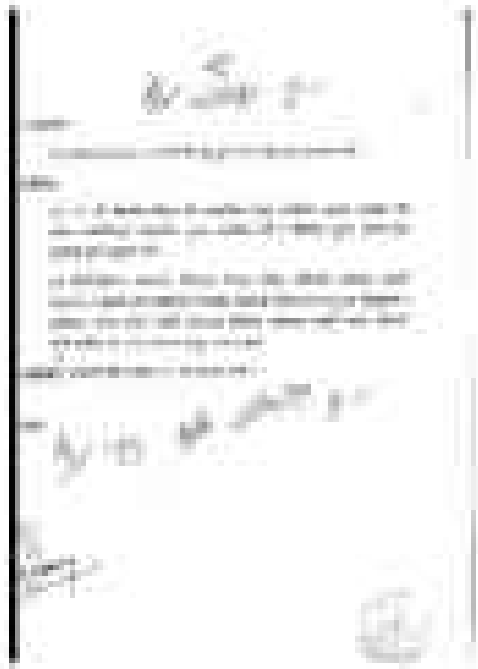

[illegible]

[illegible]

[illegible]

[illegible]

[illegible]

[illegible]

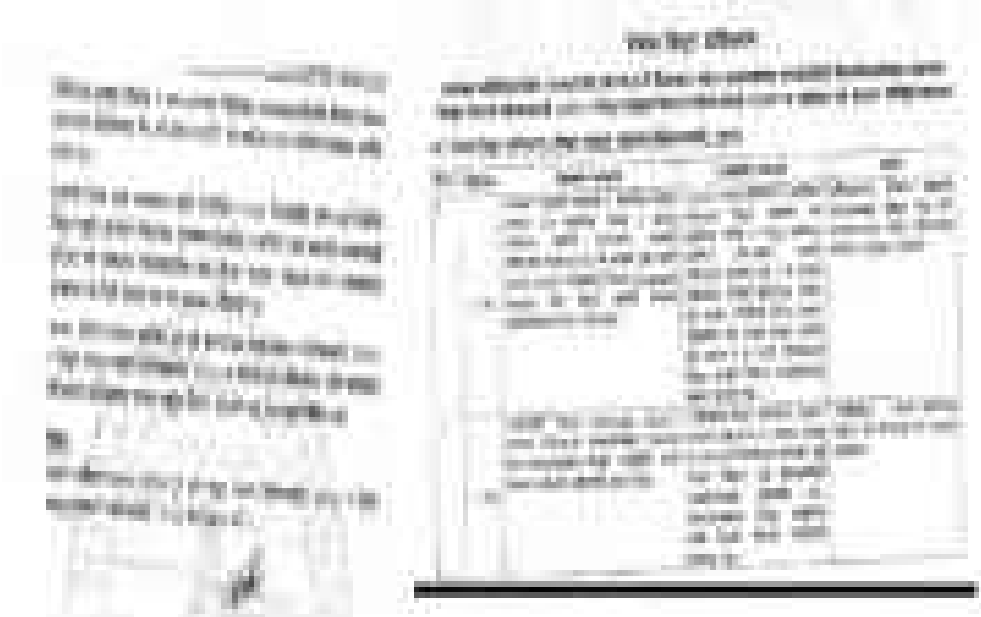

[illegible]

[illegible]

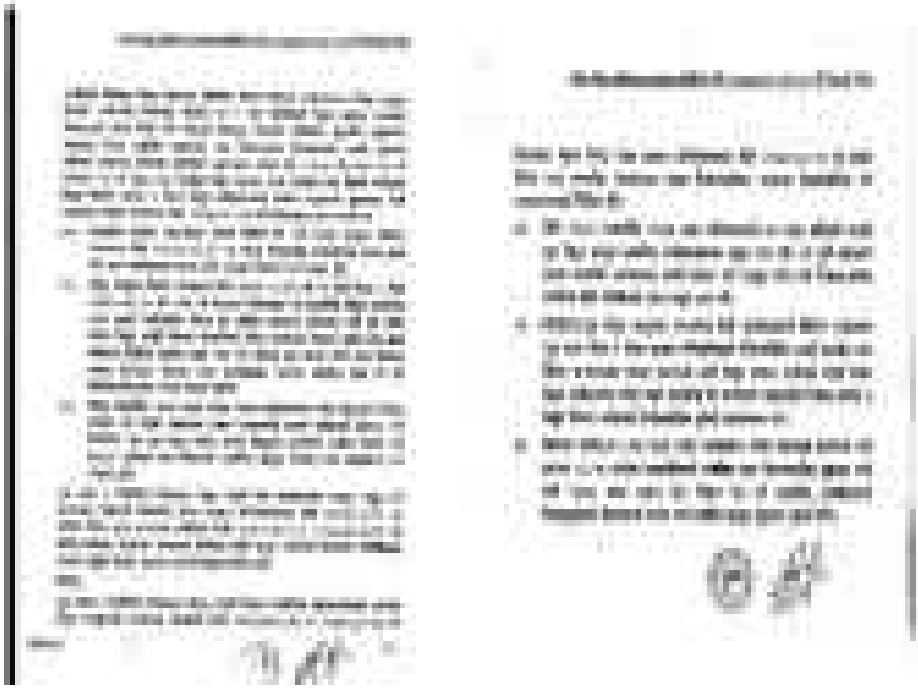

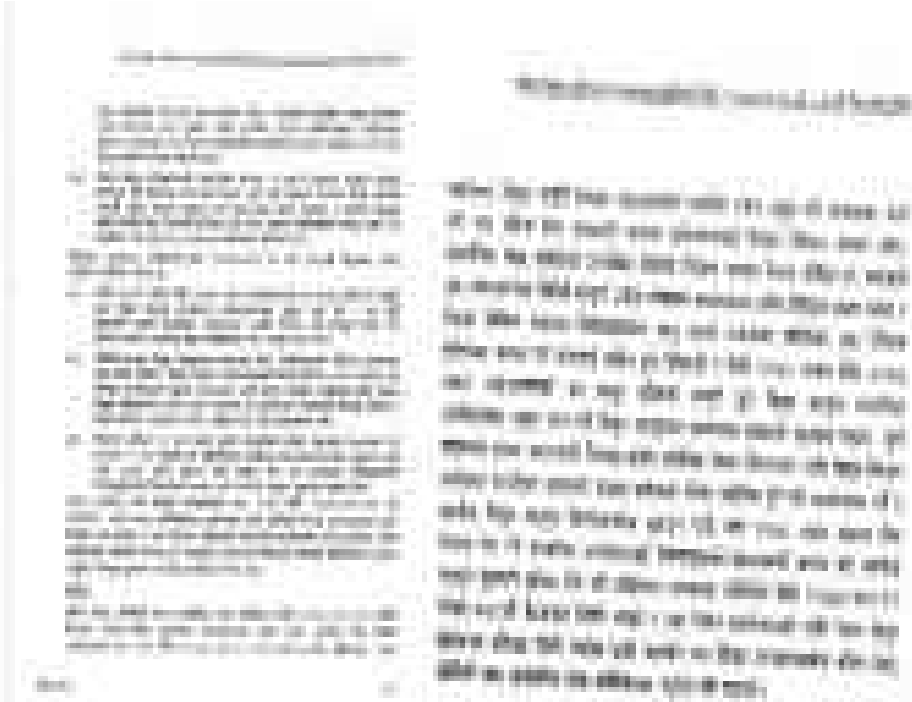

[illegible]

[illegible]

[illegible]

[illegible]

[illegible]

[illegible]

[illegible]

[illegible]